



Prefeitura Municipal de Cascavel
Cascavel - Ceará

GABINETE DO PREFEITO – PMC/CE.



LEI MUNICIPAL Nº 2.195/2024, DE 28 DE JUNHO DE 2024.

DECLARAÇÃO DE ACORDO COM A LEI Nº 879/97
28.06.2024
RESPONSÁVEL

Dispõe sobre a autorização ao Poder Executivo a firmar protocolo de intenções, referente à cessão de posse e futura doação de imóvel no Novo Distrito Industrial, com a destinação para instalação de sociedade empresária, de razão social: RELIFE EMBALAGENS LTDA., inscrita no CNPJ: 29.347.297/0001-48, no Município de Cascavel, com a finalidade de geração de emprego e renda, e dá outras providências.

O **PREFEITO DO MUNICÍPIO DE CASCAVEL**, no Estado do **CEARÁ**, no uso de suas atribuições legais previstas, em especial no art. 61, *caput*, e seus incisos, I, III e VIII, e art. 62, da Lei Orgânica Municipal (LOM/1990); faz saber que a **CÂMARA MUNICIPAL DE CASCAVEL – CE**, aprovou e eu sanciono e promulgo a seguinte Lei:

Art. 1º Fica autorizado o Poder Executivo a firmar protocolo de intenções, com a sociedade empresária, de razão social: RELIFE EMBALAGENS LTDA., inscrita no CNPJ: 29.347.297/0001-48, para a cessão de posse e futura doação de imóvel, no Novo Distrito Industrial, na Sede do Município, para uso e instalação de unidade produtiva, com a finalidade de geração de emprego e renda, conforme os documentos abaixo listados, que são anexos desta Lei:

- I) levantamento topográfico (planta baixa) – geolocalizado / georreferenciado, sendo a instalação no Lote 03 (três), da Quadra A;
- II) memorial descritivo – geolocalizado / georreferenciado; e
- III) ART – Anotação de Responsabilidade Técnica;

Art. 2º A área do imóvel descrito é objeto de desapropriação judicial, da qual o Município de Cascavel-CE foi imitado na posse por decisão judicial, ensejando em decorrência desta Lei:

Parágrafo único. A cessão de posse do presente imóvel (terreno), após a publicação desta Lei, será averbada junto ao registro da competente matrícula no Cartório de Registro de Imóveis desta Comarca, para o conhecimento de todos e cumprimento das disposições legais administrativas necessárias, fazendo constar na referida averbação, expressamente, o número e data desta Lei.

Art. 3º A cessão de posse, prevista nesta Lei, poderá ser revogada na ocorrência dos seguintes fatos:

- I) dar destinação diversa ao bem imóvel, daquele previsto na presente Lei;

PREFEITURA MUNICIPAL DE CASCAVEL – PMC.

Paço Municipal, Av. Chanceler Edson Queiroz, nº 2.650, Bairro: Rio Novo,
CEP: 62.850-000, Município: Cascavel – CE, CNPJ/MF: 07.589.369/0001-20 e CGF: 06.920.253-2.
Fone/Fax: (85)3334-2840, (85)3334-1551, RAMAL: 218 (Gabinete).
Endereço Eletrônico na Internet (site): <https://cascavel.ce.gov.br/> e e-mail: procuradoria@cascavel.ce.gov.br
JMSJR.



Prefeitura Municipal de Cascavel
Cascavel - Ceará

GABINETE DO PREFEITO – PMC/CE.



LEI MUNICIPAL Nº 2.195/2024, DE 28 DE JUNHO DE 2024.

II) ceder, transferir ou subconceder parcial ou total os direitos outorgados pela presente Lei, sem prévio consentimento do Município de Cascavel/CE;

III) descumprir quaisquer das condições estabelecidas nesta Lei.

Art. 4º O imóvel objeto da cessão de posse, conforme alude o art. 1º, *caput*, incisos I, II e III, desta Lei, servirá à finalidade de instalação de empresa, a qual se compromete, nos termos do Protocolo de Intenções, a ser firmado, em fazer os investimentos financeiros e a gerar empregos diretos e indiretos, conforme o cronograma do referido Protocolo de Intenções.

§1º. Financiamento, por ventura necessário, cuja garantia seja o imóvel acima mencionado, só será possível se destinado única e exclusivamente para a construção da sede da empresa no Município, e com anuência deste, após a registro notarial do domínio do imóvel pelo Município de Cascavel/CE, decorrente da referida Ação Judicial de Desapropriação.

§2º. Fica o Município de Cascavel/CE autorizado a efetivar a doação do imóvel descrito nos documentos do art. 1º, *caput*, incisos I a III, em decorrência da presente cessão de imóvel, após a registro notarial do domínio do imóvel pelo Município de Cascavel/CE, na referida Ação Judicial de Desapropriação.

Art. 5º O prazo máximo para a instalação e implantação do Projeto é de 06 (seis) meses, contados do Licenciamento Ambiental necessário, sob pena de reintegração do bem à municipalidade, com as benfeitorias nele realizadas, sem qualquer direito de retenção ou indenização à empresa, ora beneficiária da doação, nos termos dos arts. 1º a 6º, da Lei Municipal nº 1.081, de 28 de dezembro de 2001.

Art. 6º Os benefícios a serem implementados pela empresa beneficiária correspondem:

- I) construção e instalação de indústria do ramo de embalagens de polpas moldadas;
- II) geração inicial 42 (quarenta e dois) empregos diretos e 100 (cem) empregos indiretos;
- III) investimento, em torno, de R\$5.000.000,00 (cinco milhões de reais).

Art. 7º O protocolo de intenções, autorizado nesta Lei, gera segurança jurídica para as partes signatárias dos compromissos assumidos, a serem ratificados, de forma específica, com as formalidades correspondentes.

Art. 8º Esta Lei entra em vigor na data de sua publicação, revogadas as demais disposições em contrário.

Gabinete do Prefeito, Paço da Prefeitura Municipal de Cascavel – CE, aos 28 de junho de 2024.

TIAGO LUTIANI OLIVEIRA RIBEIRO
Prefeito do Município de Cascavel – CE.
Chefe do Poder Executivo.

PREFEITURA MUNICIPAL DE CASCABEL – PMC.

Paço Municipal, Av. Chanceler Edson Queiroz, nº 2.650, Bairro: Rio Novo,
CEP: 62.850-000, Município: Cascavel – CE, CNPJ/MF: 07.589.369/0001-20 e CGF: 06.920.253-2.
Fone/Fax: (85)3334-2840, (85)3334-1551, RAMAL: 218 (Gabinete).
Endereço Eletrônico na Internet (site): <https://cascavel.ce.gov.br/> e e-mail: procuradoria@cascavel.ce.gov.br
JMSJR.



REPÚBLICA FEDERATIVA DO BRASIL

CADASTRO NACIONAL DA PESSOA JURÍDICA

NÚMERO DE INSCRIÇÃO 29.347.297/0001-48 MATRIZ	COMPROVANTE DE INSCRIÇÃO E DE SITUAÇÃO CADASTRAL	DATA DE ABERTURA 03/01/2018
---	---	--------------------------------

NOME EMPRESARIAL RELIFE EMBALAGENS LTDA
--

TÍTULO DO ESTABELECIMENTO (NOME DE FANTASIA) RELIFE	PORTE EPP
--	--------------

CÓDIGO E DESCRIÇÃO DA ATIVIDADE ECONÔMICA PRINCIPAL 17.31-1-00 - Fabricação de embalagens de papel

CÓDIGO E DESCRIÇÃO DAS ATIVIDADES ECONÔMICAS SECUNDÁRIAS 46.86-9-02 - Comércio atacadista de embalagens
--

CÓDIGO E DESCRIÇÃO DA NATUREZA JURÍDICA 206-2 - Sociedade Empresária Limitada
--

LOGRADOURO ROD CE 040	NÚMERO SN	COMPLEMENTO *****
--------------------------	--------------	----------------------

CEP 61.700-000	BAIRRO/DISTRITO JACUNDA	MUNICÍPIO AQUIRAZ	UF CE
-------------------	----------------------------	----------------------	----------

ENDEREÇO ELETRÔNICO RENAN@RELIFE.IND.BR	TELEFONE (85) 3032-4566
--	----------------------------

ENTE FEDERATIVO RESPONSÁVEL (EFR) *****
--

SITUAÇÃO CADASTRAL ATIVA	DATA DA SITUAÇÃO CADASTRAL 03/01/2018
-----------------------------	--

MOTIVO DE SITUAÇÃO CADASTRAL

SITUAÇÃO ESPECIAL *****	DATA DA SITUAÇÃO ESPECIAL *****
----------------------------	------------------------------------

Aprovado pela Instrução Normativa RFB nº 2.119, de 06 de dezembro de 2022.

Emitido no dia 11/12/2023 às 16:53:06 (data e hora de Brasília).

Página: 1/1

MEMORIAL DESCRITIVO GEOLOCALIZADO/GEORREFERENCIADO.

Legítimo Possuidor / Contratante de Serviço de Projeto: Município de Cascavel, Ceará.

Inscrito no CNPJ/MF: 07.589.369/0001-20

IMÓVEL: 01 (Um) terreno rural, de formato irregular, situado na localidade denominada “Sítio Rio Novo” e “Córrego do Cesar”, também conhecido por “Mata-Quiri”, deste Município e Comarca de Cascavel – Ceará, com frente para o lado ímpar da Nova Rodovia Estadual CE – 040, km61, formada por 02 (duas) quadras loteadas (perfazendo a área loteada de 244.137,28m², aproximadamente 87,59%, dos 27,87 hectares da área total deste terreno), com Registro R.01/9.473, de 10.08.2022, na Matrícula nº 9.473, de 10.08.2023 e Averbação AV.04/8.924, de 10.08.2022, na Matrícula nº 8.924, de 06.12.2019, e tendo as seguintes medidas, confrontações e descrições:

QUADRA – A:

LOTE 1 – Quadra A: Um terreno rural, de formato irregular, situado na localidade denominada “Sítio Rio Novo” e “Córrego do Cesar”, também conhecido por “Mata-Quiri”, desta cidade e Comarca de Cascavel – Ceará, com frente para o lado ímpar da Rua Projetada 1, fazendo esquina com a Estrada Carroçal Mata Quiri ao Tanques, no sentido poente, com área de **16.378,94 metros quadrados**, As dimensões e os respectivos extremantes do terreno são as seguintes:

Ao **NORTE** (frente) medindo **141,31m** (cento e quarenta e um metros e trinta e um centímetros), em dois segmentos, o 1º segmento medindo 57,05m e o 2º segmento medindo 84,26m, ambos segmentos com a **Rua Projetada 1;**

Ao **SUL** (fundos) medindo **163,10m** (cento e sessenta e três metros e dez centímetros) com a **Rua Projetada 2;**

Ao **POENTE** (lado esquerdo) medindo **105,96m** (cento e cinco metros e noventa e seis centímetros) com a **Estrada Carroçal Mata Quiri ao Tanques;**

Ao **NASCENTE** (lado direito) medindo **109,12m** (cento e nove metros e doze centímetros) com o **Lote – 2, dessa mesma quadra, pertencente a Prefeitura Municipal de Cascavel;**

LOTE 2 – Quadra A: Um terreno rural, de formato regular, situado na localidade denominada “Sítio Rio Novo” e “Córrego do Cesar”, também conhecido por “Mata-Quiri”, desta cidade e Comarca de Cascavel – Ceará, com frente para o lado ímpar da Rua Projetada 1, distando 141,31m (cento e quarenta e um metros e trinta e um centímetros) para a Estrada Carroçal Mata Quiri ao Tanques, no sentido poente, com área de **10.912,00 metros quadrados**, As dimensões e os respectivos extremantes do terreno são as seguintes:

Ao **NORTE** (frente) medindo **100,00m** (cem metros), com a **Rua Projetada 1;**

Ao **SUL** (fundos) medindo **100,00m** (cem metros) com a **Rua Projetada 2;**

Ao **POENTE** (lado esquerdo) medindo **109,12m** (cento e nove metros e doze centímetros) com o **Lote – 1, dessa mesma quadra, pertencente a Prefeitura Municipal de Cascavel;**

Ao **NASCENTE** (lado direito) medindo **109,12m** (cento e nove metros e doze centímetros) com o **Lote – 3, dessa mesma quadra, pertencente a Prefeitura Municipal de Cascavel;**

Rodrigo Mota Carrilho
Engenheiro civil
CREA 333166CE RNP 0617161542

LOTE 3 – Quadra A: Um terreno rural, de formato regular, situado na localidade denominada “Sítio Rio Novo” e “Córrego do Cesar”, também conhecido por “Mata-Quiri”, desta cidade e Comarca de Cascavel – Ceará, com frente para o lado ímpar da Rua Projetada 1, distando 241,31m (duzentos e quarenta e um metros e trinta e um centímetros) para a Estrada Carroçal Mata Quiri ao Tanques, no sentido poente, com área de **10.912,00 metros quadrados**, As dimensões e os respectivos extremantes do terreno são as seguintes:

Ao NORTE (frente) medindo **100,00m** (cem metros), com a **Rua Projetada 1;**

Ao SUL (fundos) medindo **100,00m** (cem metros) com a **Rua Projetada 2;**

Ao POENTE (lado esquerdo) medindo **109,12m** (cento e nove metros e doze centímetros) com o **Lote – 2, dessa mesma quadra, pertencente a Prefeitura Municipal de Cascavel;**

Ao NASCENTE (lado direito) medindo **109,12m** (cento e nove metros e doze centímetros) com o **Lote – 4, dessa mesma quadra, pertencente a Prefeitura Municipal de Cascavel;**

LOTE 4 – Quadra A: Um terreno rural, de formato regular, situado na localidade denominada “Sítio Rio Novo” e “Córrego do Cesar”, também conhecido por “Mata-Quiri”, desta cidade e Comarca de Cascavel – Ceará, com frente para o lado ímpar da Rua Projetada 1, distando 341,31m (trezentos e quarenta e um metros e trinta e um centímetros) para a Estrada Carroçal Mata Quiri ao Tanques, no sentido poente, com área de **10.912,00 metros quadrados**, As dimensões e os respectivos extremantes do terreno são as seguintes:

Ao NORTE (frente) medindo **100,00m** (cem metros), com a **Rua Projetada 1;**

Ao SUL (fundos) medindo **100,00m** (cem metros) com a **Rua Projetada 2;**

Ao POENTE (lado esquerdo) medindo **109,12m** (cento e nove metros e doze centímetros) com o **Lote – 3, dessa mesma quadra, pertencente a Prefeitura Municipal de Cascavel;**

Ao NASCENTE (lado direito) medindo **109,12m** (cento e nove metros e doze centímetros) com o **Lote – 5, dessa mesma quadra, pertencente a Prefeitura Municipal de Cascavel;**

LOTE 5 – Quadra A: Um terreno rural, de formato regular, situado na localidade denominada “Sítio Rio Novo” e “Córrego do Cesar”, também conhecido por “Mata-Quiri”, desta cidade e Comarca de Cascavel – Ceará, com frente para o lado ímpar da Rua Projetada 1, distando 441,31m (quatrocentos e quarenta e um metros e trinta e um centímetros) para a Estrada Carroçal Mata Quiri ao Tanques, no sentido poente, com área de **10.912,00 metros quadrados**, As dimensões e os respectivos extremantes do terreno são as seguintes:

Ao NORTE (frente) medindo **100,00m** (cem metros), com a **Rua Projetada 1;**

Ao SUL (fundos) medindo **100,00m** (cem metros) com a **Rua Projetada 2;**

Ao POENTE (lado esquerdo) medindo **109,12m** (cento e nove metros e doze centímetros) com o **Lote – 4, dessa mesma quadra, pertencente a Prefeitura Municipal de Cascavel;**

Ao NASCENTE (lado direito) medindo **109,12m** (cento e nove metros e doze centímetros) com o **Lote – 6, dessa mesma quadra, pertencente a Prefeitura Municipal de Cascavel;**

LOTE 6 – Quadra A: Um terreno rural, de formato regular, situado na localidade denominada “Sítio Rio

Rodrigo Mota Carrilho
Engenheiro civil
CREA 333166CE RNP 0617161542

Novo” e “Córrego do Cesar”, também conhecido por “Mata-Quiri”, desta cidade e Comarca de Cascavel – Ceará, com frente para o lado ímpar da Rua Projetada 1, distando 501,24m (quinhentos e um metros e vinte e quatro centímetros) para a Rua Projetada 3, no sentido nascente, com área de **10.912,00 metros quadrados**, As dimensões e os respectivos extremantes do terreno são as seguintes:

Ao **NORTE** (frente) medindo **100,00m** (cem metros), com a **Rua Projetada 1**;

Ao **SUL** (fundos) medindo **100,00m** (cem metros) com a **Rua Projetada 2**;

Ao **POENTE** (lado esquerdo) medindo **109,12m** (cento e nove metros e doze centímetros) com o **Lote – 5**, dessa mesma quadra, pertencente a **Prefeitura Municipal de Cascavel**;

Ao **NASCENTE** (lado direito) medindo **109,12m** (cento e nove metros e doze centímetros) com o **Lote – 7**, dessa mesma quadra, pertencente a **Prefeitura Municipal de Cascavel**;

LOTE 7 – Quadra A: Um terreno rural, de formato regular, situado na localidade denominada “Sítio Rio Novo” e “Córrego do Cesar”, também conhecido por “Mata-Quiri”, desta cidade e Comarca de Cascavel – Ceará, com frente para o lado ímpar da Rua Projetada 1, distando 401,24m (quatrocentos e um metros e vinte e quatro centímetros) para a Rua Projetada 3, no sentido nascente, com área de **10.912,00 metros quadrados**, As dimensões e os respectivos extremantes do terreno são as seguintes:

Ao **NORTE** (frente) medindo **100,00m** (cem metros), com a **Rua Projetada 1**;

Ao **SUL** (fundos) medindo **100,00m** (cem metros) com a **Rua Projetada 2**;

Ao **POENTE** (lado esquerdo) medindo **109,12m** (cento e nove metros e doze centímetros) com o **Lote – 6**, dessa mesma quadra, pertencente a **Prefeitura Municipal de Cascavel**;

Ao **NASCENTE** (lado direito) medindo **109,12m** (cento e nove metros e doze centímetros) com o **Lote – 8**, dessa mesma quadra, pertencente a **Prefeitura Municipal de Cascavel**;

LOTE 8 – Quadra A: Um terreno rural, de formato regular, situado na localidade denominada “Sítio Rio Novo” e “Córrego do Cesar”, também conhecido por “Mata-Quiri”, desta cidade e Comarca de Cascavel – Ceará, com frente para o lado ímpar da Rua Projetada 1, distando 301,24m (trezentos e um metros e vinte e quatro centímetros) para a Rua Projetada 3, no sentido nascente, com área de **10.912,00 metros quadrados**, As dimensões e os respectivos extremantes do terreno são as seguintes:

Ao **NORTE** (frente) medindo **100,00m** (cem metros), com a **Rua Projetada 1**;

Ao **SUL** (fundos) medindo **100,00m** (cem metros) com a **Rua Projetada 2**;

Ao **POENTE** (lado esquerdo) medindo **109,12m** (cento e nove metros e doze centímetros) com o **Lote – 7**, dessa mesma quadra, pertencente a **Prefeitura Municipal de Cascavel**;

Ao **NASCENTE** (lado direito) medindo **109,12m** (cento e nove metros e doze centímetros) com o **Lote – 9**, dessa mesma quadra, pertencente a **Prefeitura Municipal de Cascavel**;

LOTE 9 – Quadra A: Um terreno rural, de formato regular, situado na localidade denominada “Sítio Rio Novo” e “Córrego do Cesar”, também conhecido por “Mata-Quiri”, desta cidade e Comarca de Cascavel – Ceará, com frente para o lado ímpar da Rua Projetada 1, distando 201,24m (duzentos e um metros e vinte e quatro centímetros) para a Rua Projetada 3, no sentido nascente, com área de **10.912,00 metros quadrados**, As dimensões e os respectivos extremantes do terreno são as seguintes:

Rodrigo Mota Carrilho
Engenheiro civil
CREA 333166CE RNP 0617161542

Ao NORTE (frente) medindo **100,00m** (cem metros), com a **Rua Projetada 1;**

Ao SUL (fundos) medindo **100,00m** (cem metros) com a **Rua Projetada 2;**

Ao POENTE (lado esquerdo) medindo **109,12m** (cento e nove metros e doze centímetros) com o **Lote – 8, dessa mesma quadra, pertencente a Prefeitura Municipal de Cascavel;**

Ao NASCENTE (lado direito) medindo **109,12m** (cento e nove metros e doze centímetros) com o **Lote – 10, dessa mesma quadra, pertencente a Prefeitura Municipal de Cascavel;**

LOTE 10 – Quadra A: Um terreno rural, de formato regular, situado na localidade denominada “Sítio Rio Novo” e “Córrego do Cesar”, também conhecido por “Mata-Quiri”, desta cidade e Comarca de Cascavel – Ceará, com frente para o lado ímpar da Rua Projetada 1, distando 101,24m (cento e um metros e vinte e quatro centímetros) para a Rua Projetada 3, no sentido nascente, com área de **10.912,00 metros quadrados**, As dimensões e os respectivos extremantes do terreno são as seguintes:

Ao NORTE (frente) medindo **100,00m** (cem metros), com a **Rua Projetada 1;**

Ao SUL (fundos) medindo **100,00m** (cem metros) com a **Rua Projetada 2;**

Ao POENTE (lado esquerdo) medindo **109,12m** (cento e nove metros e doze centímetros) com o **Lote – 9, dessa mesma quadra, pertencente a Prefeitura Municipal de Cascavel;**

Ao NASCENTE (lado direito) medindo **109,12m** (cento e nove metros e doze centímetros) com o **Lote – 11, dessa mesma quadra, pertencente a Prefeitura Municipal de Cascavel;**

LOTE 11 – Quadra A: Um terreno rural, de formato irregular, situado na localidade denominada “Sítio Rio Novo” e “Córrego do Cesar”, também conhecido por “Mata-Quiri”, desta cidade e Comarca de Cascavel – Ceará, com frente para o lado ímpar da Rua Projetada 1, fazendo esquina com a Rua Projetada 3, no sentido nascente, com área de **10.903,28 metros quadrados**, As dimensões e os respectivos extremantes do terreno são as seguintes:

Ao NORTE (frente) medindo **101,24m** (cento e um metros e vinte e quatro centímetros), em dois segmentos, o 1º segmento medindo 97,00m e o 2º segmento medindo 4,24m, ambos com a **Rua Projetada 1;**

Ao SUL (fundos) medindo **101,24m** (cento e um metros e vinte e quatro centímetros), em dois segmentos, o 1º segmento medindo 97,00m e o 2º segmento medindo 4,24m, ambos com a **Rua Projetada 2;**

Ao POENTE (lado esquerdo) medindo **109,12m** (cento e nove metros e doze centímetros) com o **Lote – 10, dessa mesma quadra, pertencente a Prefeitura Municipal de Cascavel;**

Ao NASCENTE (lado direito) medindo **103,12m** (cento e três metros e doze centímetros) com a **Rua Projetada 3;**

QUADRA – B:

LOTE 1 – Quadra B: Um terreno rural, de formato irregular, situado na localidade denominada “Sítio Rio Novo” e “Córrego do Cesar”, também conhecido por “Mata-Quiri”, desta cidade e Comarca de Cascavel – Ceará, com frente para o lado ímpar da Rua Projetada 2, fazendo esquina com a Estrada Carroçal Mata Quiri ao Tanques, no sentido poente, com área de **17.247,06 metros quadrados**, As dimensões e os respectivos extremantes do terreno são as seguintes:

Rodrigo Mota Carrilho
Engenheiro civil
CREA 333166CE RNP 0617161542

Ao **NORTE** (frente) medindo **166,08m** (cento e sessenta e seis metros e oito centímetros), com a **Rua Projetada 2**;

Ao **SUL** (fundos) medindo **170,62m** (cento e setenta metros e sessenta e dois centímetros) com o **terreno Remanescente da Matrícula nº 8.924, do Cartório de Registro de Imóveis Moura Facundo - 2º Ofício, pertencente ao Sr. Carlos Thadeu de Queiroz Rocha**;

Ao **POENTE** (lado esquerdo) medindo **101,45m** (cento e um metros e quarenta e cinco centímetros), em dois segmentos, o 1º segmento medindo 50,34m e o 2º segmento medindo 51,11m, ambos com a **Estrada Carroçal Mata Quiri ao Tanques**;

Ao **NASCENTE** (lado direito) medindo **100,00m** (cem metros) com o **Lote – 2, dessa mesma quadra, pertencente a Prefeitura Municipal de Cascavel**;

LOTE 2 – Quadra B: Um terreno rural, de formato regular, situado na localidade denominada “Sítio Rio Novo” e “Córrego do Cesar”, também conhecido por “Mata-Quiri”, desta cidade e Comarca de Cascavel – Ceará, com frente para o lado ímpar da Rua Projetada 2, distando 166,08m (cento e sessenta e seis metros e oito centímetros) para a Estrada Carroçal Mata Quiri ao Tanques, no sentido poente, com área de **10.000,00 metros quadrados**, As dimensões e os respectivos extremantes do terreno são as seguintes:

Ao **NORTE** (frente) medindo **100,00m** (cem metros), com a **Rua Projetada 2**;

Ao **SUL** (fundos) medindo **100,00m** (cem metros) com o **terreno Remanescente da Matrícula nº 8.924, do Cartório de Registro de Imóveis Moura Facundo - 2º Ofício, pertencente ao Sr. Carlos Thadeu de Queiroz Rocha**;

Ao **POENTE** (lado esquerdo) medindo **100,00m** (cem metros) com o **Lote – 1, dessa mesma quadra, pertencente a Prefeitura Municipal de Cascavel**;

Ao **NASCENTE** (lado direito) medindo **100,00m** (cem metros) com o **Lote – 3, dessa mesma quadra, pertencente a Prefeitura Municipal de Cascavel**;

LOTE 3 – Quadra B: Um terreno rural, de formato regular, situado na localidade denominada “Sítio Rio Novo” e “Córrego do Cesar”, também conhecido por “Mata-Quiri”, desta cidade e Comarca de Cascavel – Ceará, com frente para o lado ímpar da Rua Projetada 2, distando 266,08m (duzentos e sessenta e seis metros e oito centímetros) para a Estrada Carroçal Mata Quiri ao Tanques, no sentido poente, com área de **10.000,00 metros quadrados**, As dimensões e os respectivos extremantes do terreno são as seguintes:

Ao **NORTE** (frente) medindo **100,00m** (cem metros), com a **Rua Projetada 2**;

Ao **SUL** (fundos) medindo **100,00m** (cem metros) com o **terreno Remanescente da Matrícula nº 8.924, do Cartório de Registro de Imóveis Moura Facundo - 2º Ofício, pertencente ao Sr. Carlos Thadeu de Queiroz Rocha**;

Ao **POENTE** (lado esquerdo) medindo **100,00m** (cem metros) com o **Lote – 2, dessa mesma quadra, pertencente a Prefeitura Municipal de Cascavel**;

Ao **NASCENTE** (lado direito) medindo **100,00m** (cem metros) com o **Lote – 4, dessa mesma quadra, pertencente a Prefeitura Municipal de Cascavel**;

LOTE 4 – Quadra B: Um terreno rural, de formato regular, situado na localidade denominada “Sítio Rio Novo” e “Córrego do Cesar”, também conhecido por “Mata-Quiri”, desta cidade e Comarca de Cascavel –

Rodrigo Costa Carrilho
Engenheiro civil
CREA 333166CE RNP 0617161542

Ceará, com frente para o lado ímpar da Rua Projetada 2, distando 366,08m (trezentos e sessenta e seis metros e oito centímetros) para a Estrada Carroçal Mata Quiri ao Tanques, no sentido poente, com área de **10.000,00 metros quadrados**, As dimensões e os respectivos extremantes do terreno são as seguintes:

Ao **NORTE** (frente) medindo **100,00m** (cem metros), com a **Rua Projetada 2**;

Ao **SUL** (fundos) medindo **100,00m** (cem metros) com o **terreno Remanescente da Matrícula nº 8.924, do Cartório de Registro de Imóveis Moura Facundo - 2º Ofício, pertencente ao Sr. Carlos Thadeu de Queiroz Rocha**;

Ao **POENTE** (lado esquerdo) medindo **100,00m** (cem metros) com o **Lote – 3, dessa mesma quadra, pertencente a Prefeitura Municipal de Cascavel**;

Ao **NASCENTE** (lado direito) medindo **100,00m** (cem metros) com o **Lote – 5, dessa mesma quadra, pertencente a Prefeitura Municipal de Cascavel**;

LOTE 5 – Quadra B: Um terreno rural, de formato regular, situado na localidade denominada “Sítio Rio Novo” e “Córrego do Cesar”, também conhecido por “Mata-Quiri”, desta cidade e Comarca de Cascavel – Ceará, com frente para o lado ímpar da Rua Projetada 2, distando 466,08m (quatrocentos e sessenta e seis metros e oito centímetros) para a Estrada Carroçal Mata Quiri ao Tanques, no sentido poente, com área de **10.000,00 metros quadrados**, As dimensões e os respectivos extremantes do terreno são as seguintes:

Ao **NORTE** (frente) medindo **100,00m** (cem metros), com a **Rua Projetada 2**;

Ao **SUL** (fundos) medindo **100,00m** (cem metros) com o **terreno Remanescente da Matrícula nº 8.924, do Cartório de Registro de Imóveis Moura Facundo - 2º Ofício, pertencente ao Sr. Carlos Thadeu de Queiroz Rocha**;

Ao **POENTE** (lado esquerdo) medindo **100,00m** (cem metros) com o **Lote – 4, dessa mesma quadra, pertencente a Prefeitura Municipal de Cascavel**;

Ao **NASCENTE** (lado direito) medindo **100,00m** (cem metros) com o **Lote – 6, dessa mesma quadra, pertencente a Prefeitura Municipal de Cascavel**;

LOTE 6 – Quadra B: Um terreno rural, de formato regular, situado na localidade denominada “Sítio Rio Novo” e “Córrego do Cesar”, também conhecido por “Mata-Quiri”, desta cidade e Comarca de Cascavel – Ceará, com frente para o lado ímpar da Rua Projetada 2, distando 566,08m (quinhentos e sessenta e seis metros e oito centímetros) para a Estrada Carroçal Mata Quiri ao Tanques, no sentido poente, com área de **10.000,00 metros quadrados**, As dimensões e os respectivos extremantes do terreno são as seguintes:

Ao **NORTE** (frente) medindo **100,00m** (cem metros), com a **Rua Projetada 2**;

Ao **SUL** (fundos) medindo **100,00m** (cem metros) com o **terreno Remanescente da Matrícula nº 8.924, do Cartório de Registro de Imóveis Moura Facundo - 2º Ofício, pertencente ao Sr. Carlos Thadeu de Queiroz Rocha**;

Ao **POENTE** (lado esquerdo) medindo **100,00m** (cem metros) com o **Lote – 5, dessa mesma quadra, pertencente a Prefeitura Municipal de Cascavel**;

Ao **NASCENTE** (lado direito) medindo **100,00m** (cem metros) com o **Lote – 7, dessa mesma quadra, pertencente a Prefeitura Municipal de Cascavel**;

Rodrigo Mata Carrilho
Engenheiro civil
CREA 333166CE RNP 0047101542

LOTE 7 – Quadra B: Um terreno rural, de formato regular, situado na localidade denominada “Sítio Rio Novo” e “Córrego do Cesar”, também conhecido por “Mata-Quiri”, desta cidade e Comarca de Cascavel – Ceará, com frente para o lado ímpar da Rua Projetada 2, distando 666,08m (seiscentos e sessenta e seis metros e oito centímetros) para a Estrada Carroçal Mata Quiri ao Tanques, no sentido poente, com área de **10.000,00 metros quadrados**. As dimensões e os respectivos extremantes do terreno são as seguintes:

Ao NORTE (frente) medindo **100,00m** (cem metros), com a **Rua Projetada 2;**

Ao SUL (fundos) medindo **100,00m** (cem metros) com o **terreno Remanescente da Matrícula nº 8.924, do Cartório de Registro de Imóveis Moura Facundo - 2º Ofício, pertencente ao Sr. Carlos Thadeu de Queiroz Rocha;**

Ao POENTE (lado esquerdo) medindo **100,00m** (cem metros) com o **Lote – 6, dessa mesma quadra, pertencente a Prefeitura Municipal de Cascavel;**

Ao NASCENTE (lado direito) medindo **100,00m** (cem metros) com o **Lote – 8, dessa mesma quadra, pertencente a Prefeitura Municipal de Cascavel;**

LOTE 8 – Quadra B: Um terreno rural, de formato regular, situado na localidade denominada “Sítio Rio Novo” e “Córrego do Cesar”, também conhecido por “Mata-Quiri”, desta cidade e Comarca de Cascavel – Ceará, com frente para o lado ímpar da Rua Projetada 2, distando 766,08m (setecentos e sessenta e seis metros e oito centímetros) para a Estrada Carroçal Mata Quiri ao Tanques, no sentido poente, com área de **10.000,00 metros quadrados**. As dimensões e os respectivos extremantes do terreno são as seguintes:

Ao NORTE (frente) medindo **100,00m** (cem metros), com a **Rua Projetada 2;**

Ao SUL (fundos) medindo **100,00m** (cem metros) com o **terreno Remanescente da Matrícula nº 8.924, do Cartório de Registro de Imóveis Moura Facundo - 2º Ofício, pertencente ao Sr. Carlos Thadeu de Queiroz Rocha;**

Ao POENTE (lado esquerdo) medindo **100,00m** (cem metros) com o **Lote – 7, dessa mesma quadra, pertencente a Prefeitura Municipal de Cascavel;**

Ao NASCENTE (lado direito) medindo **100,00m** (cem metros) com o **Lote – 9, dessa mesma quadra, pertencente a Prefeitura Municipal de Cascavel;**

LOTE 9 – Quadra B: Um terreno rural, de formato regular, situado na localidade denominada “Sítio Rio Novo” e “Córrego do Cesar”, também conhecido por “Mata-Quiri”, desta cidade e Comarca de Cascavel – Ceará, com frente para o lado ímpar da Rua Projetada 2, distando 866,08m (oitocentos e sessenta e seis metros e oito centímetros) para a Estrada Carroçal Mata Quiri ao Tanques, no sentido poente, com área de **10.000,00 metros quadrados**. As dimensões e os respectivos extremantes do terreno são as seguintes:

Ao NORTE (frente) medindo **100,00m** (cem metros), com a **Rua Projetada 2;**

Ao SUL (fundos) medindo **100,00m** (cem metros) com o **terreno Remanescente da Matrícula nº 8.924, do Cartório de Registro de Imóveis Moura Facundo - 2º Ofício, pertencente ao Sr. Carlos Thadeu de Queiroz Rocha;**

Ao POENTE (lado esquerdo) medindo **100,00m** (cem metros) com o **Lote – 8, dessa mesma quadra, pertencente a Prefeitura Municipal de Cascavel;**

Rodrigo Mota Carrilho
Engenheiro civil
CREA 333166CE RNP 0617161542

Ao NASCENTE (lado direito) medindo **100,00m** (cem metros) com o **Lote – 10, dessa mesma quadra, pertencente a Prefeitura Municipal de Cascavel;**

LOTE 10 – Quadra B: Um terreno rural, de formato regular, situado na localidade denominada “Sítio Rio Novo” e “Córrego do Cesar”, também conhecido por “Mata-Quiri”, desta cidade e Comarca de Cascavel – Ceará, com frente para o lado ímpar da Rua Projetada 2, distando 966,08m (novecentos e sessenta e seis metros e oito centímetros) para a Estrada Carroçal Mata Quiri ao Tanques, no sentido poente, com área de **10.000,00 metros quadrados**, As dimensões e os respectivos extremantes do terreno são as seguintes:

Ao NORTE (frente) medindo **100,00m** (cem metros), com a **Rua Projetada 2;**

Ao SUL (fundos) medindo **100,00m** (cem metros) com o **terreno Remanescente da Matrícula nº 8.924, do Cartório de Registro de Imóveis Moura Facundo - 2º Ofício, pertencente ao Sr. Carlos Thadeu de Queiroz Rocha;**

Ao POENTE (lado esquerdo) medindo **100,00m** (cem metros) com o **Lote – 9, dessa mesma quadra, pertencente a Prefeitura Municipal de Cascavel;**

Ao NASCENTE (lado direito) medindo **100,00m** (cem metros) com o **Lote – 11, dessa mesma quadra, pertencente a Prefeitura Municipal de Cascavel;**

LOTE 11 – Quadra B: Um terreno rural, de formato regular, situado na localidade denominada “Sítio Rio Novo” e “Córrego do Cesar”, também conhecido por “Mata-Quiri”, desta cidade e Comarca de Cascavel – Ceará, com frente para o lado ímpar da Rua Projetada 2, distando 1.066,08m (mil e sessenta e seis metros e oito centímetros) para a Estrada Carroçal Mata Quiri ao Tanques, no sentido poente, com área de **11.400,00 metros quadrados**, As dimensões e os respectivos extremantes do terreno são as seguintes:

Ao NORTE (frente) medindo **114,00m** (cento e quatorze metros), com a **Rua Projetada 2;**

Ao SUL (fundos) medindo **114,00m** (cento e quatorze metros) com o **terreno Remanescente da Matrícula nº 8.924, do Cartório de Registro de Imóveis Moura Facundo - 2º Ofício, pertencente ao Sr. Carlos Thadeu de Queiroz Rocha;**

Ao POENTE (lado esquerdo) medindo **100,00m** (cem metros) com o **Lote – 10, dessa mesma quadra, pertencente a Prefeitura Municipal de Cascavel;**

Ao NASCENTE (lado direito) medindo **100,00m** (cem metros) com o **terreno Remanescente da Matrícula nº 8.924, do Cartório de Registro de Imóveis Moura Facundo - 2º Ofício, pertencente ao Sr. Carlos Thadeu de Queiroz Rocha;**

Cascavel-CE, 16 de novembro de 2023.

Responsável Técnico

Rodrigo Mota Carrilho
Engenheiro civil
CREA 333166CE RNP 0617161542

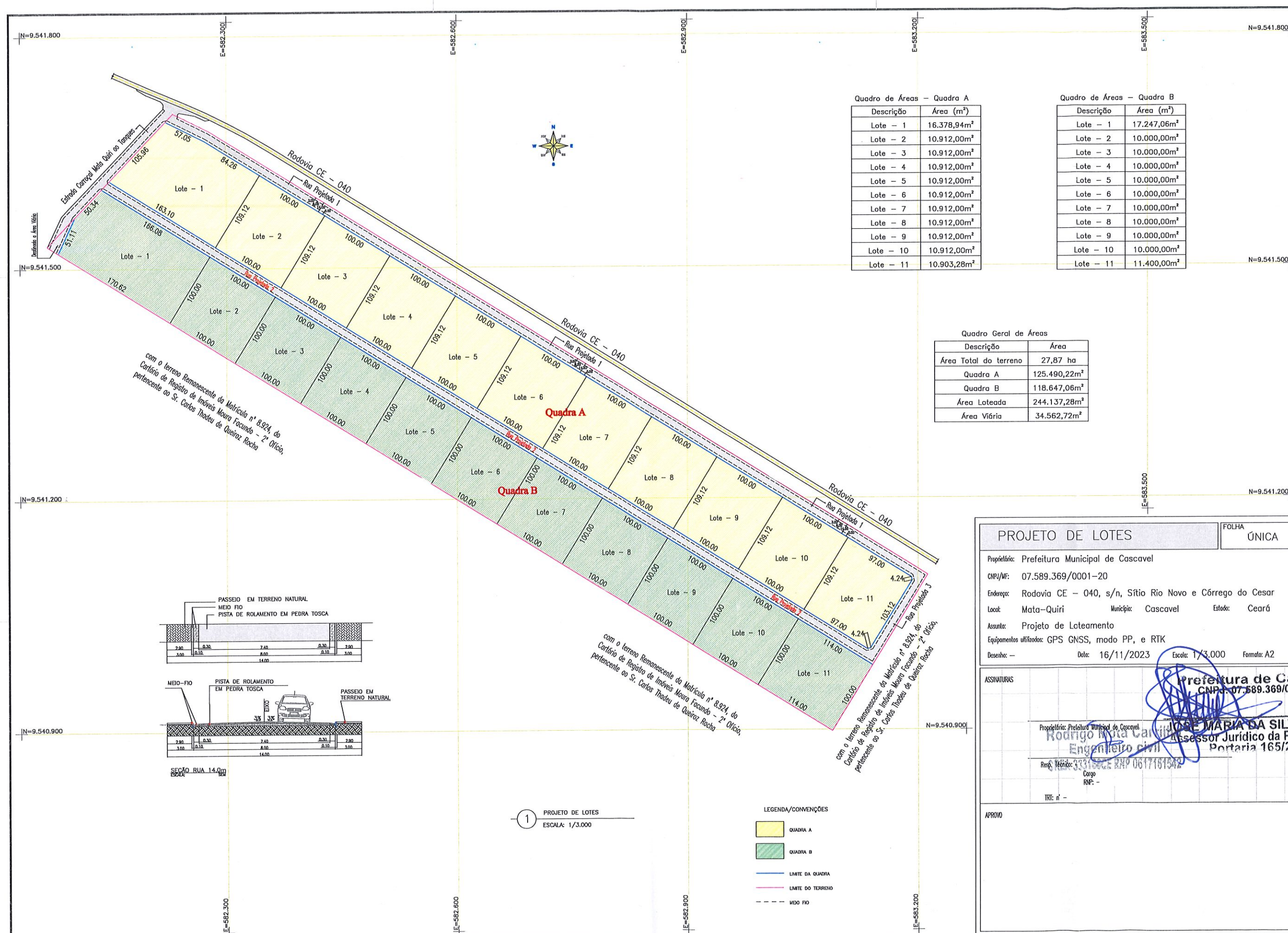

Quadro de Áreas - Quadra A

Descrição	Área (m²)
Lote - 1	16.378,94m²
Lote - 2	10.912,00m²
Lote - 3	10.912,00m²
Lote - 4	10.912,00m²
Lote - 5	10.912,00m²
Lote - 6	10.912,00m²
Lote - 7	10.912,00m²
Lote - 8	10.912,00m²
Lote - 9	10.912,00m²
Lote - 10	10.912,00m²
Lote - 11	10.903,28m²

Quadro de Áreas - Quadra B

Descrição	Área (m²)
Lote - 1	17.247,06m²
Lote - 2	10.000,00m²
Lote - 3	10.000,00m²
Lote - 4	10.000,00m²
Lote - 5	10.000,00m²
Lote - 6	10.000,00m²
Lote - 7	10.000,00m²
Lote - 8	10.000,00m²
Lote - 9	10.000,00m²
Lote - 10	10.000,00m²
Lote - 11	11.400,00m²

Quadro Geral de Áreas

Descrição	Área
Área Total do terreno	27,87 ha
Quadra A	125.490,22m²
Quadra B	118.647,06m²
Área Loteada	244.137,28m²
Área Viária	34.562,72m²

com o terreno Remanescente da Matrícula nº 8.924, do
Cartório de Registro de Imóveis Moura Facundo - 2º Ofício,
pertencente ao Sr. Carlos Thadeu de Queiroz Rocha

com o terreno Remanescente da Matrícula nº 8.924, do
Cartório de Registro de Imóveis Moura Facundo - 2º Ofício,
pertencente ao Sr. Carlos Thadeu de Queiroz Rocha

com o terreno Remanescente da Matrícula nº 8.924, do
Cartório de Registro de Imóveis Moura Facundo - 2º Ofício,
pertencente ao Sr. Carlos Thadeu de Queiroz Rocha

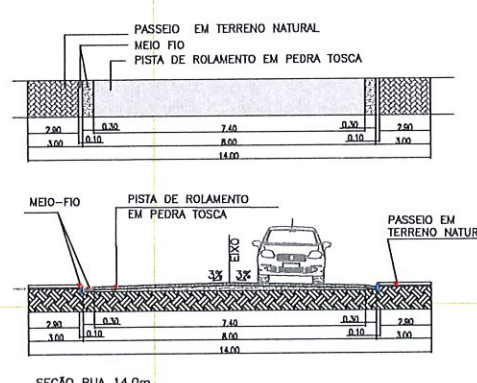

1 PROJETO DE LOTES
ESCALA: 1/3.000

- LEGENDA/CONVENÇÕES
- QUADRA A
 - QUADRA B
 - LIMITE DA QUADRA
 - LIMITE DO TERRENO
 - MEIO FIO

PROJETO DE LOTES		FOLHA ÚNICA
Proprietário: Prefeitura Municipal de Cascavel		
CNPJ/MF: 07.589.369/0001-20		
Endereço: Rodovia CE - 040, s/n, Sítio Rio Novo e Córrego do Cesar		
Local: Mata-Quiri	Município: Cascavel	Estado: Ceará
Assunto: Projeto de Loteamento		
Equipamentos utilizados: GPS GNSS, modo PP, e RTK		
Desenho: -	Data: 16/11/2023	Escala: 1/3.000 Formato: A2
ASSINATURAS		
<p>Proprietário: Prefeitura Municipal de Cascavel</p> <p>Engenheiro Civil: JOSE MARIA DA SILVA JUNIOR</p> <p>Resp. Técnico: Engenheiro Civil RNP 0617161542</p> <p>Cargo: Assessor Jurídico da Procuradoria</p> <p>RNP: -</p> <p>Portaria 165/2021</p>		
APROVO		



Anotação de Responsabilidade Técnica - ART
Lei nº 6.496, de 7 de dezembro de 1977

CREA-CE

ART OBRA / SERVIÇO
Nº CE20231329182

Conselho Regional de Engenharia e Agronomia do Ceará

INICIAL

1. Responsável Técnico

RODRIGO MOTA CARRILHO

Título profissional: **ENGENHEIRO CIVIL**

RNP: 0617161542

Registro: 333166CE

2. Dados do Contrato

Contratante: **MUNICIPIO DE CASCAVEL**

AVENIDA CHANCELER EDSON QUEIROZ

Complemento:

Cidade: **CASCAVEL**

Bairro: **RIO NOVO**

UF: **CE**

CPF/CNPJ: 07.589.369/0001-20

Nº: 2650

CEP: 62850000

ART Vinculada: CE20221017106

Contrato: **Não especificado**

Celebrado em:

Valor: **R\$ 0,00**

Tipo de contratante: **Pessoa Jurídica de Direito Público**

Ação Institucional: **NENHUMA - NÃO OPTANTE**

3. Dados da Obra/Serviço

RODOVIA CE-040

Complemento: **novo distrito industrial**

Cidade: **CASCAVEL**

Data de Início: **11/12/2023**

Previsão de término: **11/01/2024**

Coordenadas Geográficas: **-4.144057, -38.260901**

Finalidade:

Código: **Não Especificado**

Proprietário: **MUNICIPIO DE CASCAVEL**

CPF/CNPJ: 07.589.369/0001-20

4. Atividade Técnica

14 - Elaboração	Quantidade	Unidade
67 - Levantamento > TOPOGRAFIA > LEVANTAMENTOS TOPOGRÁFICOS BÁSICOS > DE LEVANTAMENTO TOPOGRÁFICO > #33.1.1.1 - PLANIMÉTRICO	244.137,28	m2
29 - Detalhamento > TOPOGRAFIA > LEVANTAMENTOS TOPOGRÁFICOS BÁSICOS > DE LEVANTAMENTO TOPOGRÁFICO > #33.1.1.3 - PLANIALTIMÉTRICO	1,00	un

Após a conclusão das atividades técnicas o profissional deve proceder a baixa desta ART

5. Observações

Art referente ao levantamento topográfico de lotes situadas nas quadras A e B. situado no sítio rio novo e corrego do cesar do novo distrito industrial.

6. Declarações

- Declaro que estou cumprindo as regras de acessibilidade previstas nas normas técnicas da ABNT, na legislação específica e no decreto n. 5296/2004.

7. Entidade de Classe

NENHUMA - NÃO OPTANTE

8. Assinaturas

Declaro serem verdadeiras as informações acima

RODRIGO MOTA CARRILHO - CPE: 042.756.363-17

Local _____ de _____ data _____

MUNICIPIO DE CASCAVEL - CNPJ: 07.589.369/0001-20

9. Informações

* A ART é válida somente quando quitada, mediante apresentação do comprovante do pagamento ou conferência no site do Crea.

10. Valor

Valor da ART: **R\$ 96,62**

Registrada em: **14/12/2023**

Valor pago: **R\$ 96,62**

Nosso Número: 0216500039

JOSE MARIA DA SILVA JUNIOR
Assessor Jurídico da Procuradoria
Portaria 165/2021

A autenticidade desta ART pode ser verificada em: <https://crea-ce.sitac.com.br/publico/>, com a chave: Wz3Z9
Impresso em: 14/12/2023 às 12:50:20 por: , ip: 189.127.36.198

www.crea-ce.org.br
Tel: (85) 3453-5800

faleconosco@crea-ce.org.br
Fax: (85) 3453-5804

CREA-CE
Conselho Regional de Engenharia
e Agronomia do Ceará



MEMORIAL DESCRITIVO GEOLOCALIZADO/GEORREFERENCIADO.

Legítimo Possuidor / Contratante de Serviço de Projeto: Município de Cascavel, Ceará.

Inscrito no CNPJ/MF: 07.589.369/0001-20.

IMÓVEL: Uma faixa de terreno rural, de formato irregular, destinado à Área do Sistema Viário, situado na localidade denominada "Sítio Rio Novo" e "Córrego do Cesar", também conhecido por "Mata-Quiri", desta cidade e comarca de Cascavel – Ceará, com frente para o lado ímpar da Estrada Carroçal Mata Quiri ao Tanques, fazendo esquina com a Rodovia CE – 040, no sentido sul – norte, e distando também 15,72km (quinze vírgula setenta e dois quilômetros) linear do Oceano Atlântico, terreno este com as seguintes medidas, confrontações e extremantes: Inicia-se a descrição deste perímetro no vértice **V-1**, de coordenadas **N 9.541.689,939m** e **E 582.219,929m**; deste segue confrontando com a Estrada Carroçal Mata Quiri ao Tanques, com azimute de $43^{\circ}42'02''$ por uma distância de 14,68m até o vértice **V-2**, de coordenadas **N 9.541.700,550m** e **E 582.230,070m**; deste segue confrontando com a Rodovia CE – 040, com azimute de $116^{\circ}10'50''$ por uma distância de 53,31m até o vértice **V-3**, de coordenadas **N 9.541.677,030m** e **E 582.277,910m**; deste segue com azimute de $121^{\circ}41'17''$ por uma distância de 1.098,94m até o vértice **V-4**, de coordenadas **N 9.541.099,764m** e **E 583.213,018m**; deste segue confrontando com o terreno Remanescente da Matrícula nº 8.924, do Cartório de Registro de Imóveis Moura Facundo - 2º Ofício, pertencente ao Sr. Carlos Thadeu de Queiroz Rocha, com azimute de $211^{\circ}41'18''$ por uma distância de 137,12m até o vértice **V-5**, de coordenadas **N 9.540.983,084m** e **E 583.140,987m**; deste segue confrontando com a Quadra B, com azimute de $301^{\circ}41'18''$ por uma distância de 1.180,08m até o vértice **V-6**, de coordenadas **N 9.541.602,980m** e **E 582.136,836m**; deste segue confrontando com a Estrada Carroçal Mata Quiri ao Tanques, com azimute de $43^{\circ}41'53''$ por uma distância de 14,31m até o vértice **V-7**, de coordenadas **N 9.541.613,328m** e **E 582.146,725m**; deste segue confrontando com a Quadra A, com azimute de $121^{\circ}41'18''$ por uma distância de 1.160,10m até o vértice **V-8**, de coordenadas **N 9.541.003,927m** e **E 583.133,876m**; deste segue com azimute de $76^{\circ}41'18''$ por uma distância de 4,24m até o vértice **V-9**, de coordenadas **N 9.541.004,903m** e **E 583.138,004m**; deste segue com azimute de $31^{\circ}41'18''$ por uma distância de 103,12m até o vértice **V-10**, de coordenadas **N 9.541.092,650m** e **E 583.192,173m**; deste segue com azimute de $346^{\circ}41'18''$ por uma distância de 4,24m até o vértice **V-11**, de coordenadas **N 9.541.096,779m** e **E 583.191,196m**; deste segue com azimute de $301^{\circ}41'18''$ por uma distância de 1.081,26m até o vértice final **V-12**, de coordenadas **N 9.541.664,766m** e **E 582.271,131m**; deste segue com azimute $296^{\circ}10'50''$ por uma distância de 57,05m até o vértice **V-1**, ponto inicial da descrição deste perímetro. Perfazendo assim a área total de 34.138,05m² (trinta e quatro mil cento e trinta e oito metros e cinco centímetros quadrados), e o perímetro de 4.908,45m (quatro mil novecentos e oito metros e quarenta e cinco centímetros).

Todas as coordenadas aqui descritas estão georreferenciadas ao Sistema Geodésico Brasileiro e encontram-se representadas no Sistema UTM, referenciadas ao **Meridiano Central nº -39 WGr**, tendo como Datum o **SIRGAS2000**. Todos os azimutes e distâncias, área e perímetro foram calculados no plano de projeção UTM.

Cascavel – Ceará, 20 de Novembro de 2023.

Responsável Técnico.

Rodrigo Costa Carrilho
Engenheiro civil
CREA 333166CE RNP 0617161542

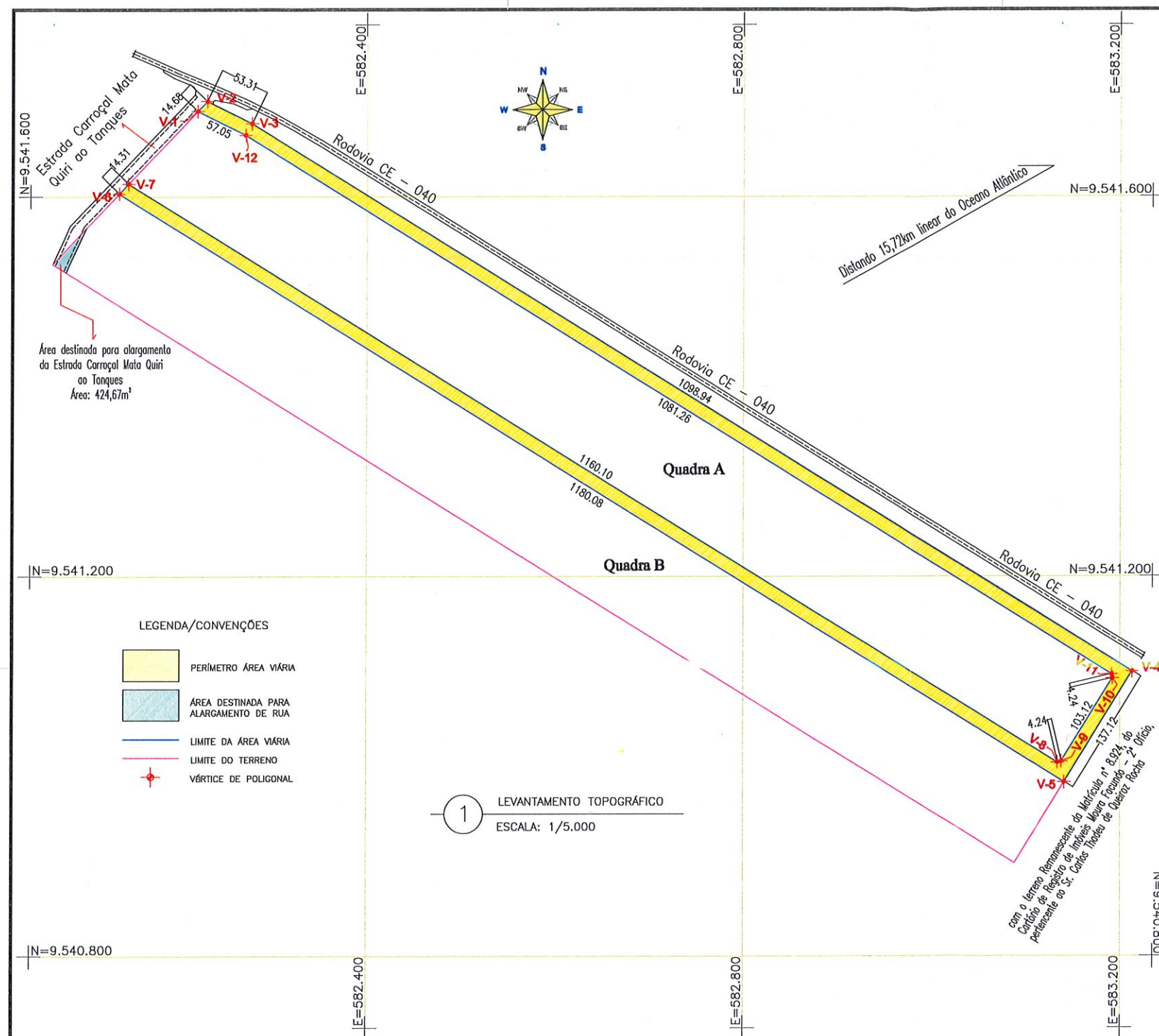

LEGENDA/CONVENÇÕES

- PERÍMETRO ÁREA VIÁRIA
- ÁREA DESTINADA PARA ALARGAMENTO DE RUA
- LIMITE DA ÁREA VIÁRIA
- LIMITE DO TERRENO
- VÉRTICE DE POLIGONAL

1 LEVANTAMENTO TOPOGRÁFICO
ESCALA: 1/5.000

QUADRO DE COORDENADAS

LADOS		AZIMUTES	DISTANCIA (m)	COORDENADAS (UTM)		COORDENADAS (GEOGRÁFICAS)	
Vértices	Vértices			E (metros)	N (metros)	Latitude	Longitude
V-1	V-2	43°42'02"	14,68	9.541.689,939	582.219,929	4°8'45,797" S	38°15'33,138" W
V-2	V-3	116°10'50"	53,31	9.541.700,550	582.230,070	4°8'45,451" S	38°15'32,809" W
V-3	V-4	121°41'17"	1.098,94	9.541.677,030	582.277,910	4°8'46,215" S	38°15'31,257" W
V-4	V-5	211°41'18"	137,12	9.541.099,764	583.213,018	4°9'04,986" S	38°15'00,910" W
V-5	V-6	301°41'18"	1.180,08	9.540.983,084	583.140,987	4°9'08,788" S	38°15'03,243" W
V-6	V-7	43°41'53"	14,31	9.541.602,980	582.136,836	4°8'48,631" S	38°15'35,830" W
V-7	V-8	121°41'18"	1.160,10	9.541.613,328	582.146,725	4°8'48,294" S	38°15'35,510" W
V-8	V-9	76°41'18"	4,24	9.541.003,927	583.133,876	4°9'08,109" S	38°15'03,474" W
V-9	V-10	31°41'18"	103,12	9.541.004,903	583.138,004	4°9'08,077" S	38°15'03,340" W
V-10	V-11	346°41'18"	4,24	9.541.092,650	583.192,173	4°9'05,218" S	38°15'01,586" W
V-11	V-12	301°41'18"	1.081,26	9.541.096,779	583.191,196	4°9'05,084" S	38°15'01,618" W
V-12	V-1	296°10'50"	57,05	9.541.664,766	582.271,131	4°8'46,615" S	38°15'31,477" W

SITUAÇÕES CARTOGRÁFICAS COMPLEMENTARES

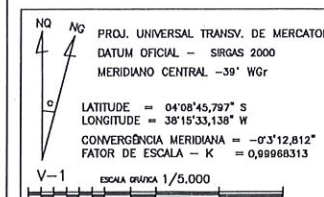

CONVENÇÕES

- CÔRREGOS/RIOS E OU RIBEIRÕES
- ÁREA DE RESERVA LEGAL
- ÁREA DE PRESERVAÇÃO PERMANENTE
- CERCA DIVISA
- ESTRADA
- BG BASE GEORREFERENCIADA
- V - VÉRTICE DE POLIGONAL

PLANTA DE SITUAÇÃO/LOCALIZAÇÃO

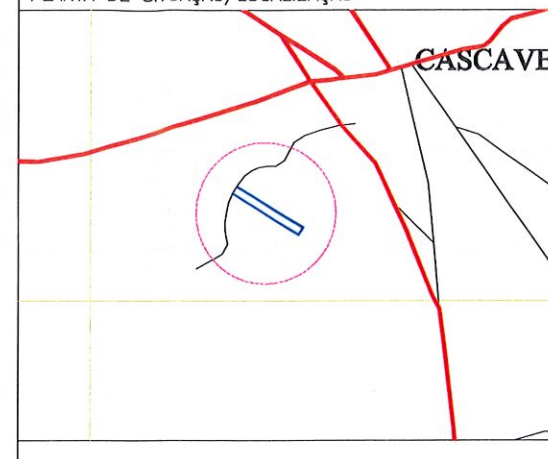

LEVANTAMENTO TOPOGRÁFICO

FOLHA ÚNICA

Proprietário: Prefeitura Municipal de Cascavel

CNPJ/MF: 07.589.369/0001-20

Endereço: Rodovia CE - 040, s/n, Sítio Rio Novo e Córrego do Cesar

Local: Mata-Quiri Município: Cascavel Estado: Ceará

Assunto: Planta topográfica georreferenciada de uma faixa de terra, destinada à Área Viária

Equipamentos utilizados: GPS GNSS, modo PP, e RTK

Desenho: - Data: 20/11/2023 Escala: 1/5.000 Formato: A3

ASSINATURAS

Proprietário: Prefeitura Municipal de Cascavel

Rodrigo Moza Carrilho
Engenheiro civil

Resp. Técnico: CREA 333166CE RNP 0617161542

RNP: -

TRE: n° -

Áreas e Perímetros:

Área Terreno:

34.138,05m²

Perímetro (m):

4.908,45m

