



**PODER LEGISLATIVO MUNICIPAL**  
**CÂMARA MUNICIPAL DE CASCAVEL**  
**ESTADO DO CEARÁ**



**REQUERIMENTO N.**

**005 /2020**

PODER LEGISLATIVO  
CAMARA MUN. CASCAVEL  
Recebido Hoje às 09:00 Hs.  
PROTOCOLADO Nº 220/2020  
Em 04 / 11 / 2020  
22.2.1  
Funcionário

*“Requer a formação de uma Comissão Parlamentar de Inquérito a fim de investigar possíveis irregularidades em relação à contratação de veículos para a Prefeitura Municipal, na forma que indica”*

**EXCELENTÍSSIMO SENHOR PRESIDENTE DA CÂMARA MUNICIPAL DE CASCAVEL/CE.**

Nós, **VEREADORES ABAIXO ASSINADOS**, com base nos arts. 66 a 71 do Regimento Interno da Câmara Municipal de Cascavel e arts. 42 e 43 da Lei Orgânica Municipal requeremos a formação de **COMISSÃO PARLAMENTAR DE INQUÉRITO**, para investigar fatos cometidos pela Exma. Sra. Prefeita do Município de Cascavel/CE., **TIAGO LUTIANI OLIVEIRA RIBEIRO**, brasileiro, casado, advogado, prefeito do município de Cascavel/CE, **CLEITON PEREIRA DA SILVA**, Secretário de Educação, Cultura, Desp. e Juventude, **LUANA RÉGIA DE FREITAS LIMA**, Primeira-dama do município de Cascavel/CE, e **MARGARETH TELES DE QUEIROZ**, Secretária de Saúde do município de Cascavel/CE, todos com endereço nesta cidade, podendo ser localizados na Avenida Chanceler Edson Queiroz, 2650, Rio Novo, Cascavel/CE, pelo que passa a expor para no final requer:

Av. Prefeito Vitoriano Antunes, 2459 – CEP 62.850-000 – Cascavel – Ceará  
Fone/Fax: 3334-1141 – E-mail: cmc.cascavel@hotmail.com



**PODER LEGISLATIVO MUNICIPAL**  
**CÂMARA MUNICIPAL DE CASCAVEL**  
**ESTADO DO CEARÁ**



**DOS FATOS:**

O município de Cascavel/CE., contratou a empresa PREMIUM SERVIÇOS DE MANUTENÇÃO VEICULAR, para prestar serviços de manutenção preventiva e corretiva em veículo de diversas marcas, com fornecimento de peças originais, genuínas ou legítimas.

Tal contratação se deu na modalidade CARONA com adesão à ata de registro de preços nº 003/2020, oriunda do pregão presencial nº 03.2020/PP/SRP do Município de Redenção/CE, conforme descrição abaixo extraída do Portal da Transparência do TCE/CE:

“CONTRATAÇÃO DE EMPRESA PARA PRESTACAO DE SERVICOS DE MANUTENCAO PREVENTIVA E CORRETIVA EM VEICULO DE DIVERSAS MARCAS, COM FORNECIMENTO DE PECAS ORIGINAIS, GENUINAS OU LEGITIMAS PARA ATENDER AS NECESSIDADE DAS SECRETARIAS DO MUNICIPIO DE CASCAVEL/CEARA, MEDIANTE ADESAO A ATA DE REGISTRO DE PRECOS N.º 003/2020 - ARP, ORIUNDA DO PREGAO PRESENCIAL N.º 03.2020/PP/SRP, REALIZADA PELA SECRETARIA MUNICIPAL DE INFRAESTRUTURA DE REDENCAO/CE.”

A referida empresa PREMIUM que tem sede na Rua Castro Alves, 257, Redenção - CE, 62790-000, fone 85 3278-4545, E-MAIL: premiumservice1001@gmail.com e tem como Atividade Principal Serviços de manutenção e reparação mecânica de veículos automotores e mais as seguintes atividades:

- 3321000 - Instalação de máquinas e equipamentos industriais
- 4213800 - Obras de urbanização - ruas, praças e calçadas
- 4330499 - Outras obras de acabamento da construção
- 4520005 - Serviços de lavagem, lubrificação e polimento de veículos automotores
- 4520006 - Serviços de borracharia para veículos automotores
- 4530703 - Comércio a varejo de peças e acessórios novos para veículos automotores
- 4530705 - Comércio a varejo de pneumáticos e câmaras-de-ar
- 4530706 - Representantes comerciais e agentes do comércio de peças e acessórios novos e usados para veículos automotores
- 4669901 - Comércio atacadista de bombas e compressores; partes e peças
- 4673700 - Comércio atacadista de material elétrico
- 4923002 - Serviço de transporte de passageiros - locação de automóveis com motorista
- 4924800 - Transporte escolar
- 4929901 - Transporte rodoviário coletivo de passageiros, sob regime de fretamento, municipal
- 7711000 - Locação de automóveis sem condutor

Av. Prefeito Vitoriano Antunes, 2459 – CEP 62.850-000 – Cascavel – Ceará  
Fone/Fax: 3334-1141 – E-mail: cmc.cascavel@hotmail.com





**PODER LEGISLATIVO MUNICIPAL**  
**CÂMARA MUNICIPAL DE CASCAVEL**  
**ESTADO DO CEARÁ**



7719599 - Locação de outros meios de transporte não especificados anteriormente, sem condutor  
7731400 - Aluguel de máquinas e equipamentos agrícolas sem operador

Pela descrição do rol de especialidades e serviços prestados, imaginamos uma empresa de grande porte, com grande quantidade de empregados para suprir cada especialidade e ainda uma grande estrutura e máquinas.

Porém, se dirigindo ao endereço acima indicado não encontramos tal estrutura, mas apenas um endereço sem a mínima condição de oferecer tais serviços, muito menos para as prefeituras de Cascavel, Aracoiaba e redenção;

Pior de tudo que também não encontramos tal estrutura aqui na cidade de Cascavel/CE, pois é público e notório nesta cidade que muitos dos veículos do município de Cascavel se encontram em oficinas locais, muitos há quase 10 meses e outros desmontados e há muito tempo sem uso no pátio da própria prefeitura e que já foi alvo de fiscalização através do vereador LUCIEDSON FREITAS, oposição à atual gestão à época.

Os veículos se encontram parados há muitos e muitos tempos nas oficinas locais, que com todo respeito não possuem a estrutura exigida no edital da licitação, que serviu apenas dificultar os concorrentes.

Desde a pandemia da COVID-19 estes carros não estão sendo usados pelo município, somente os compactadores do lixo são vistos rodando, todos os ônibus e demais transportes escolares encontram-se parados e não se viu qualquer deles sendo consertados ou levados para oficina.

Os que estão nas oficinas estão abandonados há meses e meses, conforme acervo fotográfico anexado.

Mas para surpresa da população a referida empresa contratada mediante carona já recebeu somente neste ano de 2020 a importância de R\$ 558.259,86 (quinhentos e cinquenta e oito mil, duzentos e cinquenta e nove reais e oitenta e seis centavos) somente de manutenção, mesmo não estando rodando 90% ou mais da frota oficial.

Os carros que ainda rodam são somente os veículos contratados de empresas terceirizadas, não justificando o exorbitante custo com manutenção da frota oficial.

O município de Cascavel possui contrato para aluguel de máquinas pesadas, embora possua diversas delas e com elevado gasto de manutenção, o que faz acreditar que na verdade esses gastos são inexistentes e para esconder ato ilícito, pois observamos as máquinas do município trabalhando enquanto as alugadas servem apenas para extrair nota e justificar despesas,

Av. Prefeito Vitoriano Antunes, 2459 – CEP 62.850-000 – Cascavel – Ceará  
Fone/Fax: 3334-1141 – E-mail: cmc.cascavel@hotmail.com





**PODER LEGISLATIVO MUNICIPAL**  
**CÂMARA MUNICIPAL DE CASCAVEL**  
**ESTADO DO CEARÁ**



a exemplo da empresa D A NUNES LOCACAO EIRELI, CNPJ: 08.835.934/0001-55, que só neste ano de 2020 já recebeu a exorbitante quantidade R\$1.071.344,10 (hum milhão, trezentos e quarenta e quatro reais e dez centavos). Essa por coincidência também contratada mediante CARONA de licitação em outro município.

Se essa empresa recebeu tamanha quantia, porque somente as empresas da prefeitura recebem pesada manutenção?

Não existe a reposição de peças originais, nem sequer se descreve as máquinas e modelos que receberam as peças.

No caso é necessário que se faça um vistoria no local onde os veículos se encontram para atestar suas condições, inexistência do serviço prestado e condições da empresa prestar o serviço contratado.

O fato é gravíssimo e requer detalhada investigação por parte deste poder legislativo.

**DIANTE DO EXPOSTO, REQUEREMOS:**

- a) A leitura integral da presente peça, comprovando os fatos aqui alegados;
- b) a formação da **COMISSÃO PARLAMENTAR DE INQUÉRITO**, com arrimo nos arts. 66 a 71 do Regimento Interno e arts. 42 e 43 da Lei Orgânica Municipal, tendo em vista que necessita do quorum 1/3 dos vereadores, devendo V.Exª, uma vez instalada a comissão, nomear os integrantes da Comissão na forma e no prazo do art. 69 do R.I., a saber 120 (cento e vinte) dias, prorrogáveis por mais 30 (trinta) dias;
- c) Uma vez concluídos os trabalhos no prazo regimental, com ou sem prorrogação, requer, seja a conclusão enviada para os órgãos e autoridades previstas no art. 71 do Regimento Interno.
- d) Para o esclarecimento e apuração da investigação requer nos termos do art. 70 do Regimento Interno, sejam tomados **depoimentos de autoridade municipal, investigados, intimar testemunhas e inquiri-las sob compromisso; proceder a verificações contábeis em livros, papéis, documentos de órgãos da administração direta, indireta e fundacional, requerer a intimação ao juiz competente quando do não-comparecimento do intimado pela Comissão por duas convocações consecutivas; convocar Secretários e dirigentes de órgãos da**

Av. Prefeito Vitoriano Antunes, 2459 – CEP 62.850-000 – Cascavel – Ceará  
Fone/Fax: 3334-1141 – E-mail: cmc.cascavel@hotmail.com





**PODER LEGISLATIVO MUNICIPAL**  
**CÂMARA MUNICIPAL DE CASCAVEL**  
**ESTADO DO CEARÁ**



**administração indireta e qualquer servidor público municipal para prestar informações sobre assuntos inerentes a suas atribuições.**

e) Seja aplicada de forma subsidiária o código de processo penal e as normas da legislação federal.

É o requerimento.

Cascavel/CE., 03 de novembro de 2020.

  
**AILTON DANTAS**  
Vereador de Cascavel

  
**ALEX DO ZUMBI**  
Vereador de Cascavel

  
**RODRIGO MAGAZINE**  
Vereador de Cascavel

  
**MÁRCIO DO BRITO**  
Vereador de Cascavel







# TRIBUNAL DE CONTAS DO ESTADO DO CEARÁ

## PORTAL DA TRANSPARÊNCIA DOS MUNICÍPIOS

[Início](#) | [Escolher Município](#) | [TCE](#) | [Fornecedores](#) | [Localizar](#) | [Ouvidoria](#)

Você está em: [portal](#) » [premium servicos de manutecao veicular eireli](#) » [municipios](#) » [despesas](#)

### PREMIUM SERVICOS DE MANUTECAO VEICULAR E...

Nome Completo: PREMIUM SERVICOS DE MANUTECAO VEICULAR EIRELI

CPF/CNPJ: 35.069.387/0001-17

2020

• [Escolher outro ano](#) »

MUNICÍPIO: CASCAVEL  
Foram encontrados 2 itens de despesa. Total: R\$558.259,86

Cód. Despesa	Despesa	Valor Recebido(R\$)
<u>33903000</u>	<u>MATERIAL DE CONSUMO</u>	393.982,50
<u>33903900</u>	<u>OUTROS SERV. DE TERC. PESSOA JURIDICA</u>	164.277,36

[Voltar](#)

[topo](#)

Última atualização em: 29/10/2020  
Fonte: Dados enviados pelo Município através do SIM.



PARA MEDICINA  
FOLIA  
No 007  
8











HUH-2603



































JTF-0842  
CE-CASCVEL









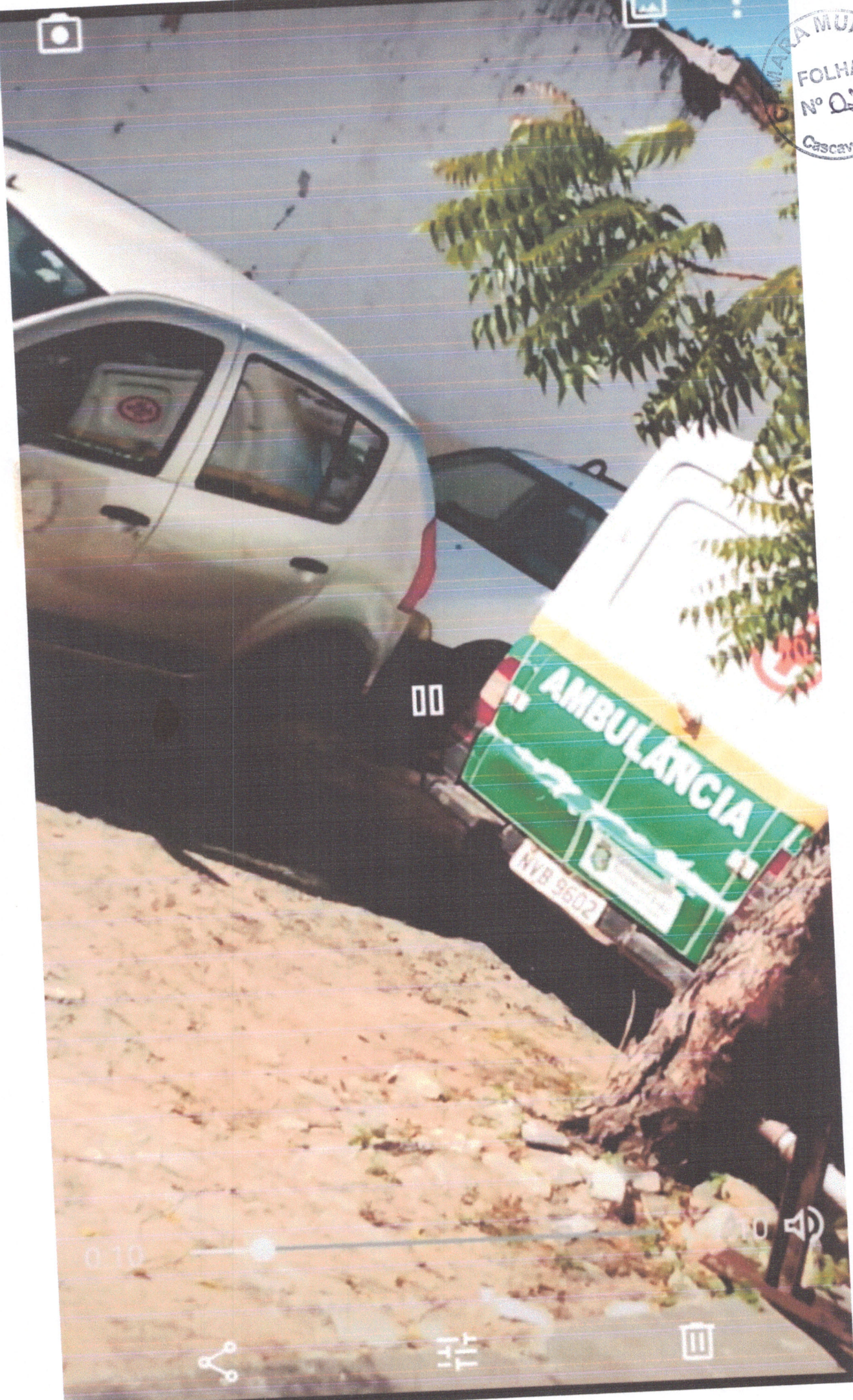





















00

Faltam 59 dias para a exclusão permanente

1:01

1:38



Excluir



Restaurar







PARA MUNICIPAL  
FOLHA  
Nº 027  
Recavel - Co





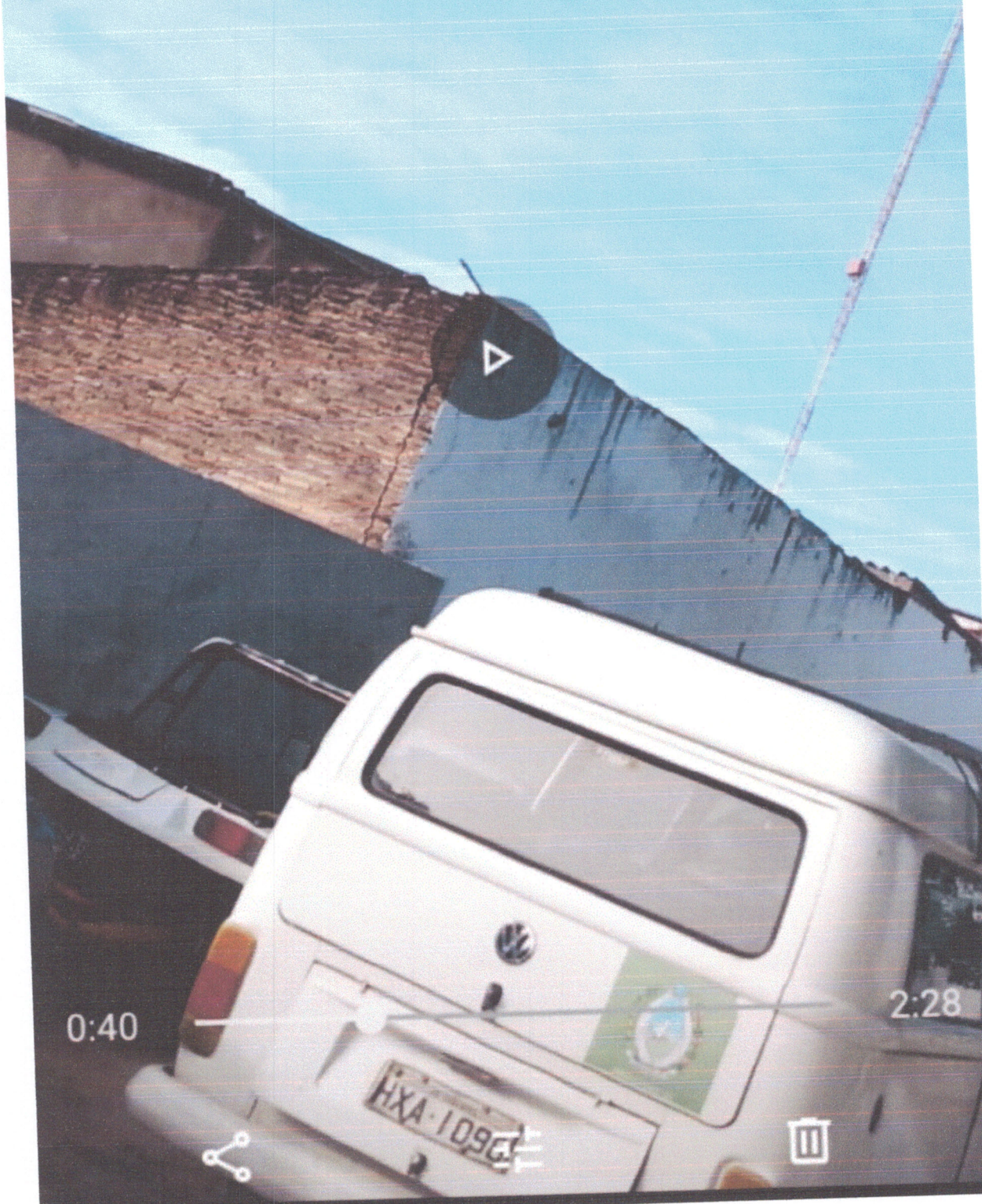

0:40

2:28





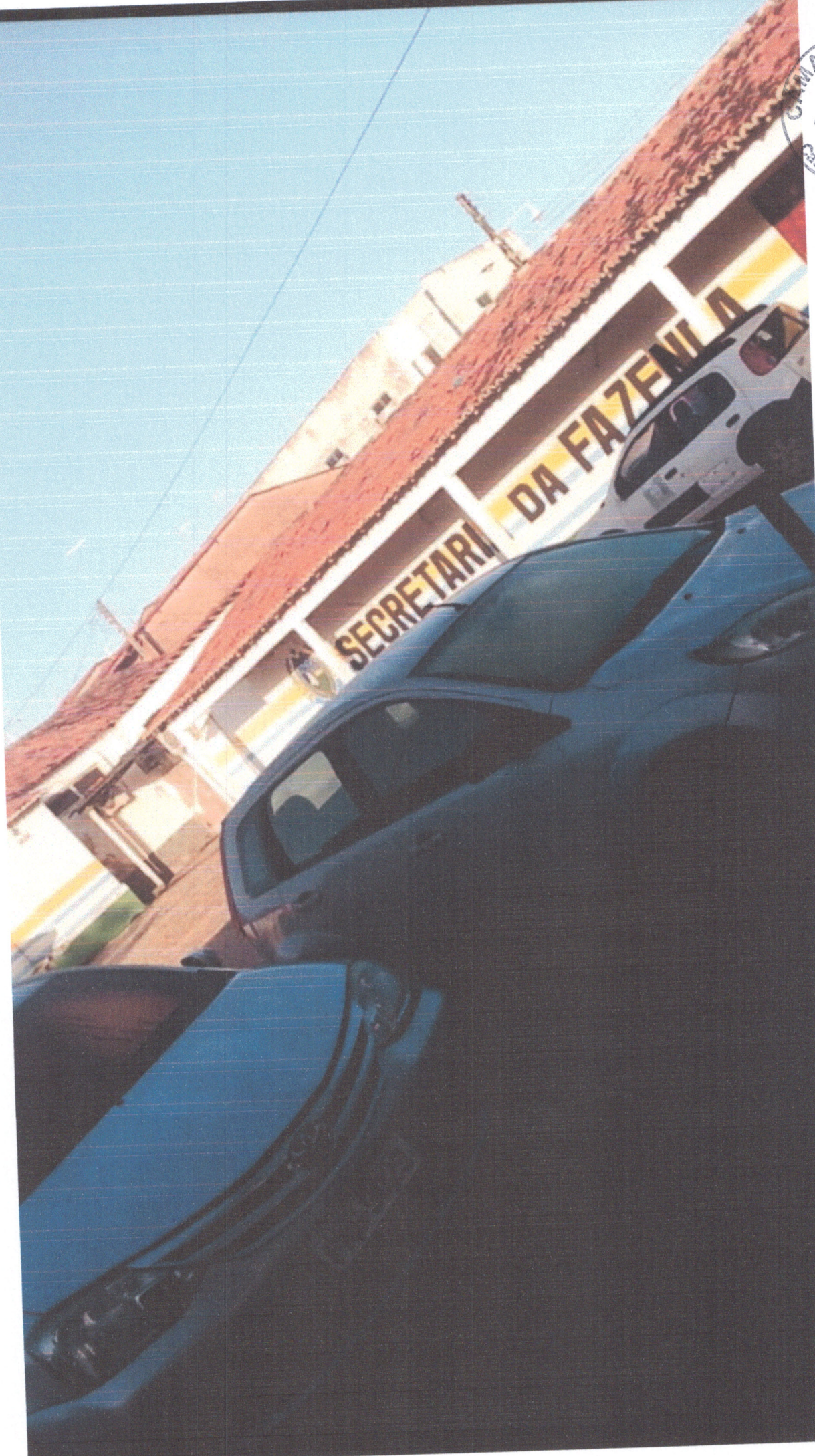





0:31

2:28





Faltam 59 dias para a exclusão permanente

1:18

1:38

☒ Excluir

☐ Restaurar





1:43

2:28







1:33

2:28





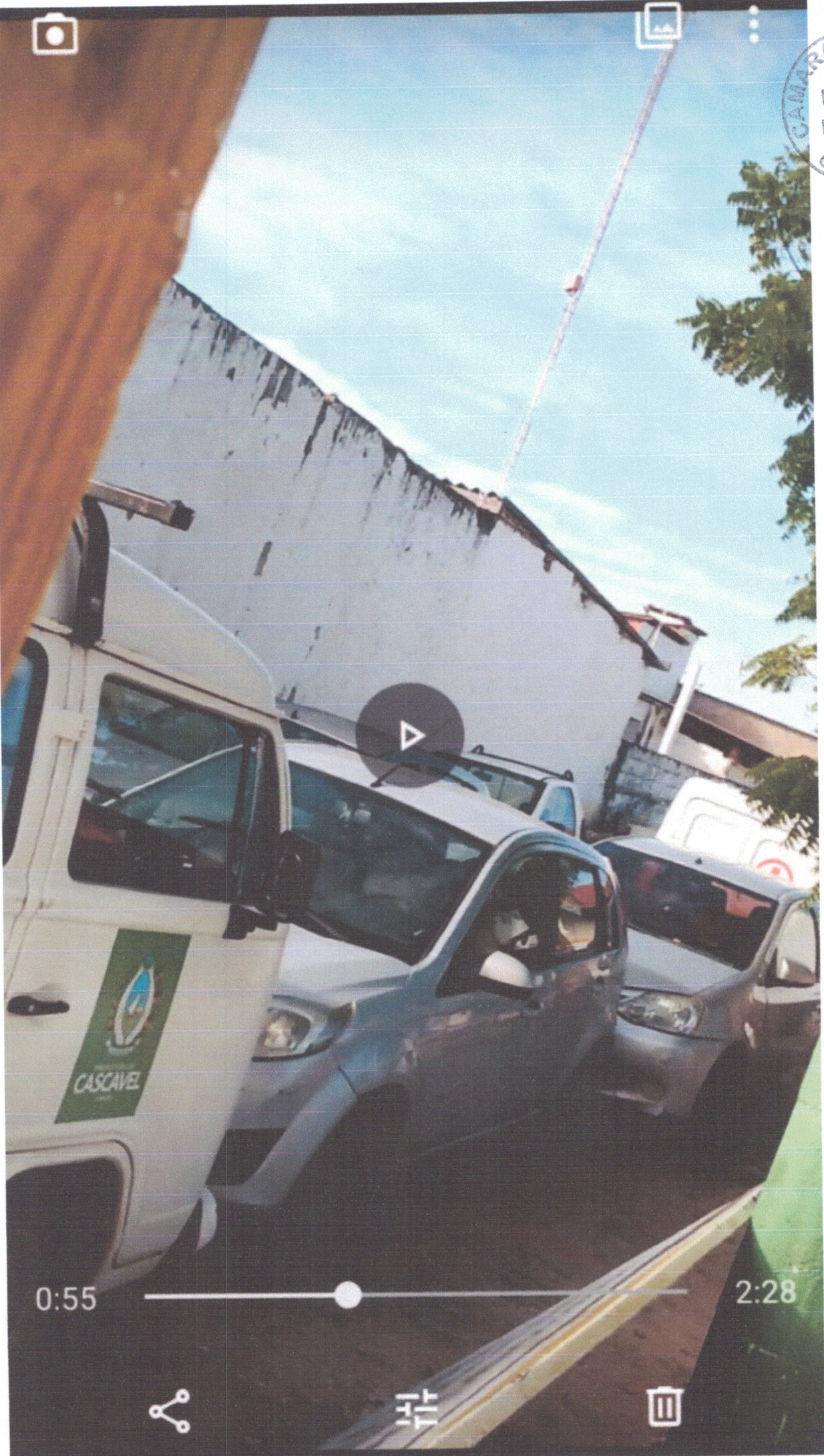

0:55

2:28







RA MUNICIPAL  
FOLHA  
Nº 035  
Cascavel - Co



0:24

0:46







2:13

2:28







0:22

0:46





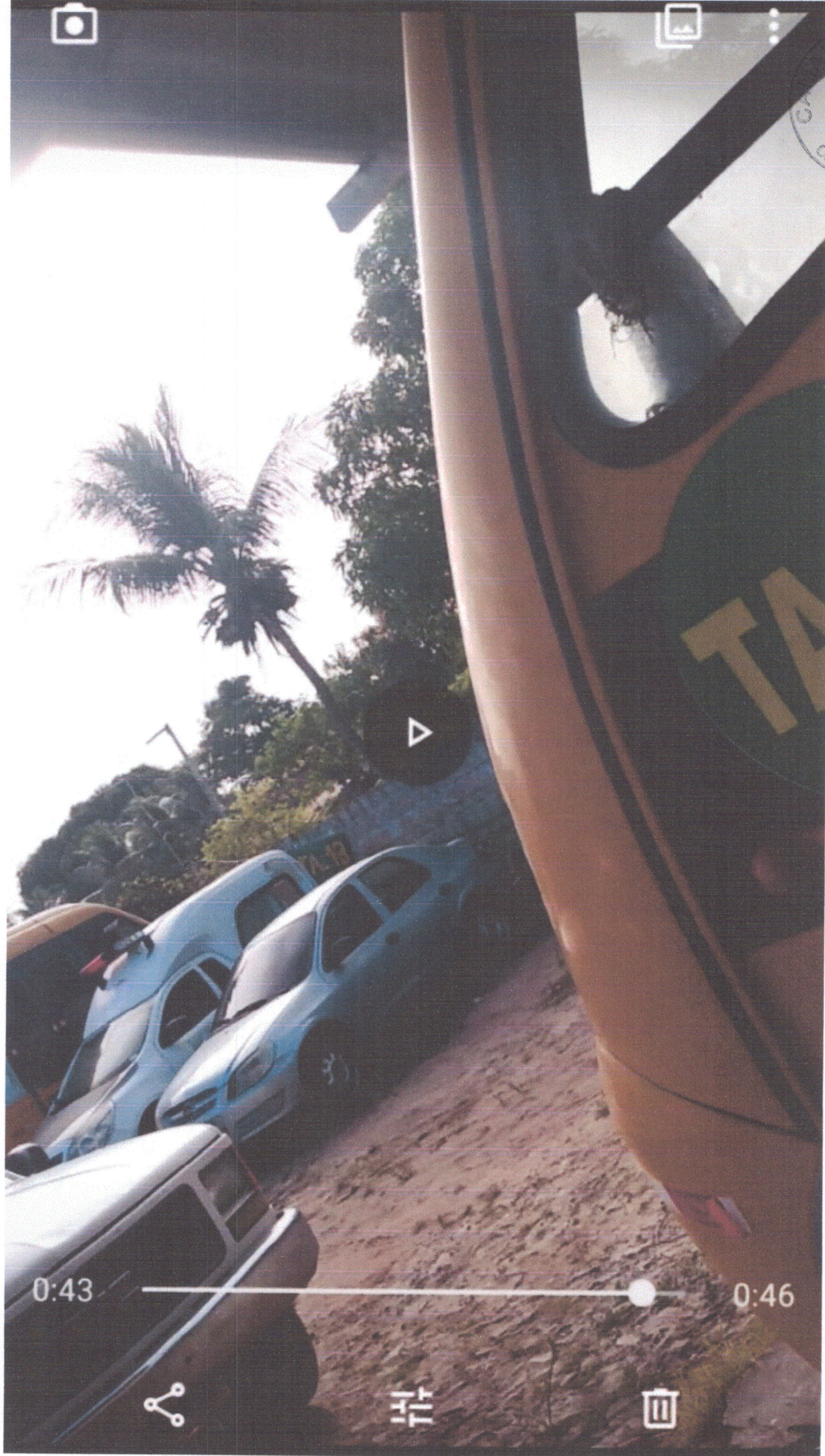

0:43

0:46







0:22

0:46







0:03

2:28







0:08

2:28

















CAMARA MUNICIPAL  
FOLHA  
Nº 046  
Cacavel - Ce



0:14

1:00





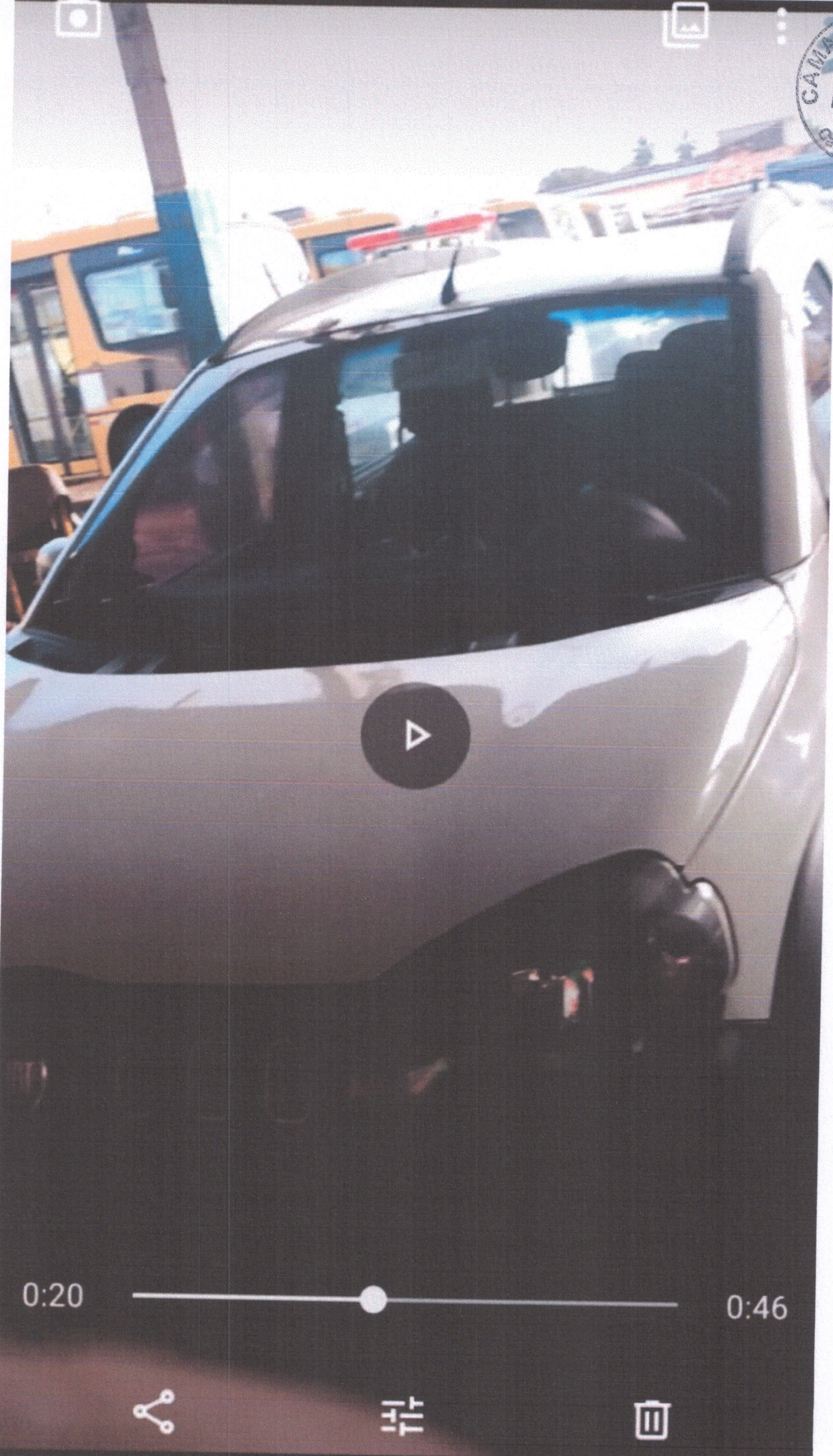



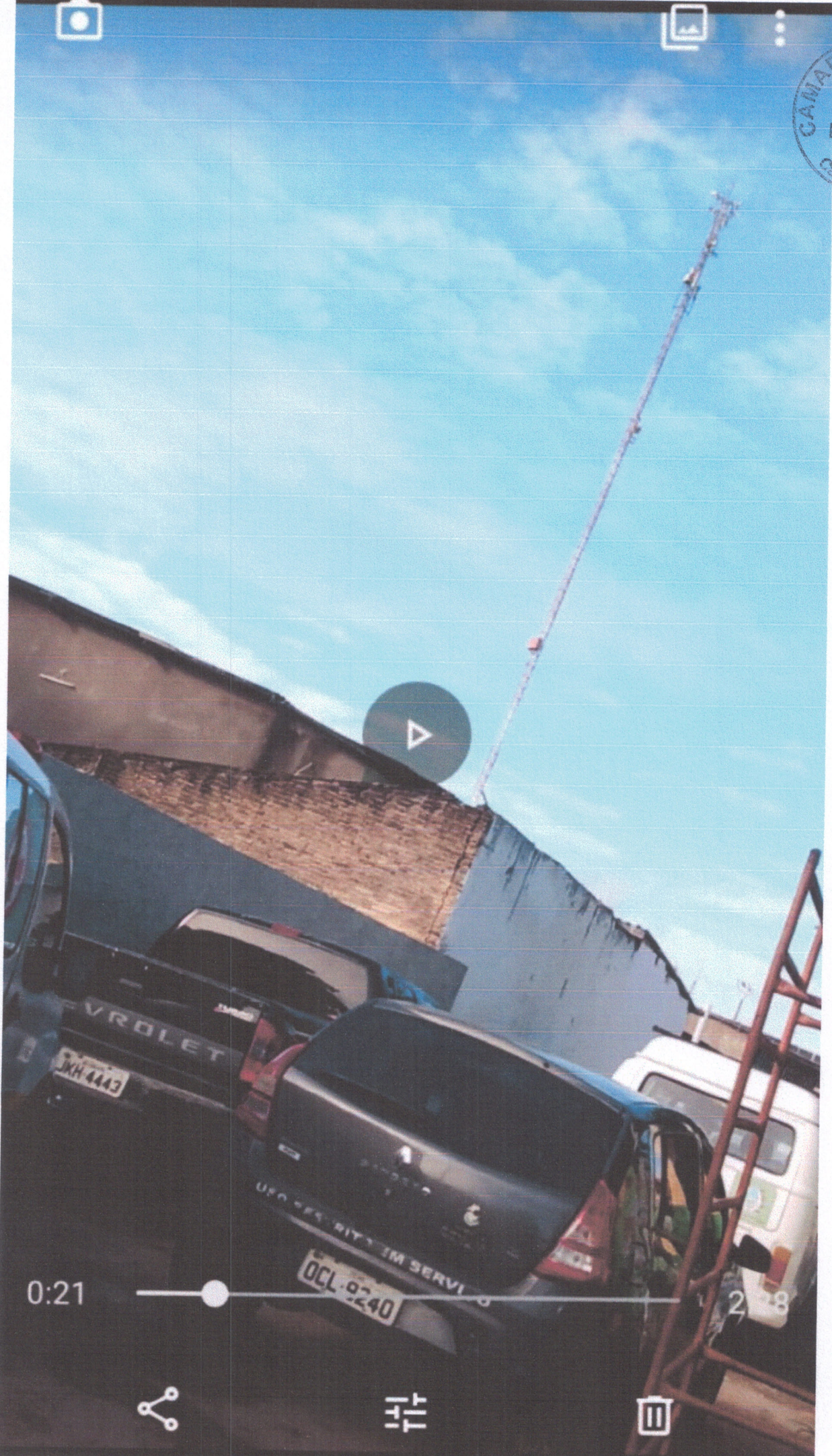

0:21







0:19

2:28











SVTE  
LAUDO DE VISTORIA  
-- TRANSPORTE ESCOLAR --



- Laudo da Vistoria (Nº 25)

Data	Aprovado	Município
09/11/2019	não	CASCADEL

- Observações

Descrição

NÃO APRESENTOU LAUDO TÉCNICO DAS CONDIÇÕES MECÂNICAS DO VEÍCULO

- Dados do Condutor

Nome	CPF	Nascimento	Maior 21	Categoria D	CNH Validade	UF
TARCISIO MARTINS DE ALMEIDA	32262981353	28/10/1964	sim	sim	22/06/2020	CE

- Não cometeu nenhuma infração grave ou gravíssima, ou nem é reincidente em infrações médias durante doze últimos meses: **Atende**
- Ser aprovado em curso especializado: **Atende**

- Dados do Veículo

Placa	Marca/Modelo	Tipo	Fabricação	Modelo	Combustível/Álcool	Categoria
NQZ1852	VW/INDUSCAR FOZ U	ONIBUS	2009	2009	DIESEL	OFICIAL
Espécie	Passageiros	Transporta	Município	CPF/CNPJ	Proprietário	
PASSEIRO	66	-	CASCADEL	075893690001	PREFEITURA MUNICIPAL DE CASCADEL	

REQUISITOS A SEREM VISTORIADOS (ART. 136 CTB)

Registro como veículo de passageiro;

☒ SIM ☐ NÃO POSSUI

Inspeção semestral para verificação dos equipamentos obrigatórios e de segurança;

☐ SIM ☒ NÃO POSSUI

Pintura de faixa horizontal na cor amarela, com quarenta centímetros de largura, à meia altura, em toda a extensão das partes laterais e traseira da carroceria escrito **ESCOLAR**:

☐ FORA DOS PADRÕES ☐ NÃO POSSUI ☒ SIM

Equipamento registrados instantâneo inalterável de velocidade e tempo;

☒ SIM ☐ NÃO POSSUI ☐ SEM DISCO / FITA ☐ INADEQUAÇÃO ÀS

Lanternas de luz branca, fosca ou amarela dispostas nas extremidades da parte superior dianteiro e lanterna de luz vermelha dispostas na extremidades superior da parte traseira:

☐ OPERANTE ☐ NÃO POSSUI ☒ INOPERANTE

Cintos de segurança em número igual à lotação;

☒ SIM ☐ NÃO POSSUI

OUTROS REQUISITOS E EQUIPAMENTOS OBRIGATÓRIOS ESTABELECIDOS PELO CONTRAN.

Para-brisas

☒ REGULAR ☐ AVARIADO ☐ NÃO POSSUI ☐ NÃO SE APLICA AO VEÍCULO

Limpador de para-brisas

☒ OPERANTE ☐ INOPERANTE ☐ NÃO POSSUI ☐ NÃO SE APLICA AO VEÍCULO

Farol de luz baixa

☒ OPERANTE ☐ INOPERANTE

Farol de luz alta

☒ OPERANTE ☐ INOPERANTE

Luz indicadora de direção (setas)

☒ OPERANTE ☐ INOPERANTE

Luz de freio

☒ OPERANTE ☐ INOPERANTE ☐ NÃO SE APLICA AO VEÍCULO



**Luz de marcha à ré**

☒ OPERANTE ☐ INOPERANTE ☐ NÃO POSSUI ☐ NÃO SE APLICA AO VEÍCULO

**Luz de placa**

☒ OPERANTE ☐ INOPERANTE ☐ NÃO POSSUI ☐ NÃO SE APLICA AO VEÍCULO

**Pneus dianteiros**

☒ BOM ☐ REGULAR ☐ PRECÁRIO

**Pneus traseiros**

☒ BOM ☐ REGULAR ☐ PRECÁRIO

**Cadeira de rodas**

☒ SIM ☐ NÃO POSSUI ☐ NÃO SE APLICA AO VEÍCULO

**Acessibilidade**

☐ SIM ☒ NÃO POSSUI ☐ NÃO SE APLICA AO VEÍCULO

**Freio auxiliar**

☒ OPERANTE ☐ INOPERANTE ☐ NÃO POSSUI ☐ NÃO SE APLICA AO VEÍCULO

**Extintor**

☒ SIM ☐ NÃO POSSUI ☐ VAZIO/VENCIDO ☐ AVARIADO/LACRE ROMPIDO  
☐ NÃO SE APLICA AO VEÍCULO

**Vidros laterais**

☒ REGULAR ☐ FALTANDO ☐ AVARIADO ☐ NÃO SE APLICA AO VEÍCULO

**Sobressalente**

☒ BOM ☐ REGULAR ☐ PRECÁRIO ☐ NÃO POSSUI  
☐ NÃO SE APLICA AO VEÍCULO

**Chave de Rodas**

☒ SIM ☐ NÃO POSSUI ☐ NÃO SE APLICA AO VEÍCULO

**Triângulo**

☒ SIM ☐ NÃO POSSUI ☐ NÃO SE APLICA AO VEÍCULO

**Macaco**

☒ SIM ☐ NÃO POSSUI ☐ NÃO SE APLICA AO VEÍCULO

**Estado de conservação do veículo**

☒ BOM ☐ REGULAR ☐ PRECÁRIO

**Condutor****- Infrações**

Não há registro de infrações

**- Curso**

Não há registro de cursos

**Veículo****- Restrições**

Data	Descrição
22/03/2019	ISENCAO IPVA

**- Observações**

Não há registro de observações

**- Conclusão**

O VEÍCULO vistoriado satisfaz as exigências para condução de escolares de acordo com a legislação pertinente: **Não**

O CONDUTOR apresentado atende aos requisitos para condução de escolares de acordo com a legislação pertinente: **Sim**





SVTE  
LAUDO DE VISTORIA  
-- TRANSPORTE ESCOLAR --



Página 1 de 2

- Laudo da Vistoria (Nº 23)

Data	Aprovado	Município
09/11/2019	não	CASCADEL

- Observações

Descrição

NÃO APRESENTOU LAUDO TÉCNICO DAS CONDIÇÕES MECÂNICAS DO VEÍCULO

- Dados do Condutor

Nome	CPF	Nascimento	Maior 21	Categoria D	CNH Validade	UF
FRANCISCO TIAGO DA SILVA MONTEIRO	03571423305	09/04/1993	sim	sim	04/04/2024	CE

- Não cometeu nenhuma infração grave ou gravíssima, ou nem é reincidente em infrações médias durante doze últimos meses: **Atende**

- Ser aprovado em curso especializado: **Atende**

- Dados do Veículo

Placa	Marca/Modelo	Tipo	Fabricação	Modelo	Combustível/Alcool	Categoria
OST7241	MARCOPOLLO/VOLARE V8L EO	ONIBUS	2012	2013	DIESEL	OFICIAL
Espécie	Passageiros	Transporta	Município	CPF/CNPJ	Proprietário	
PASSEIRO	22	-	CASCADEL	075893690001	PREFEITURA MUNICIPAL DE CASCADEL	

REQUISITOS A SEREM VISTORIADOS (ART. 136 CTB)

Registro como veículo de passageiro;

☒ SIM ☐ NÃO POSSUI

Inspeção semestral para verificação dos equipamentos obrigatórios e de segurança;

☐ SIM ☒ NÃO POSSUI

Pintura de faixa horizontal na cor amarela, com quarenta centímetros de largura, à meia altura, em toda a extensão das partes laterais e traseira da carroceria escrito **ESCOLAR**;

☐ FORA DOS PADRÕES ☐ NÃO POSSUI ☒ SIM

Equipamento registrados instantâneo inalterável de velocidade e tempo;

☐ SIM ☐ NÃO POSSUI ☐ SEM DISCO / FITA ☒ INADEQUAÇÃO ÀS

Lanternas de luz branca, fosca ou amarela dispostas nas extremidades da parte superior dianteiro e lanterna de luz vermelha dispostas na extremidades superior da parte traseira;

☒ OPERANTE ☐ NÃO POSSUI ☐ INOPERANTE

Cintos de segurança em número igual à lotação;

☒ SIM ☐ NÃO POSSUI

OUTROS REQUISITOS E EQUIPAMENTOS OBRIGATÓRIOS ESTABELECIDOS PELO CONTRAN.

Para-brisas

☒ REGULAR ☐ AVARIADO ☐ NÃO POSSUI ☐ NÃO SE APLICA AO VEÍCULO

Limpador de para-brisas

☐ OPERANTE ☒ INOPERANTE ☐ NÃO POSSUI ☐ NÃO SE APLICA AO VEÍCULO

Farol de luz baixa

☒ OPERANTE ☐ INOPERANTE

Farol de luz alta

☒ OPERANTE ☐ INOPERANTE

Luz indicadora de direção (setas)

☒ OPERANTE ☐ INOPERANTE

Luz de freio

☒ OPERANTE ☐ INOPERANTE ☐ NÃO SE APLICA AO VEÍCULO



**Luz de marcha à ré**

☒ OPERANTE ☐ INOPERANTE ☐ NÃO POSSUI ☐ NÃO SE APLICA AO VEÍCULO

**Luz de placa**

☒ OPERANTE ☐ INOPERANTE ☐ NÃO POSSUI ☐ NÃO SE APLICA AO VEÍCULO

**Pneus dianteiros**

☒ BOM ☐ REGULAR ☐ PRECÁRIO

**Pneus traseiros**

☒ BOM ☐ REGULAR ☐ PRECÁRIO

**Cadeira de rodas**

☒ SIM ☐ NÃO POSSUI ☐ NÃO SE APLICA AO VEÍCULO

**Acessibilidade**

☒ SIM ☐ NÃO POSSUI ☐ NÃO SE APLICA AO VEÍCULO

**Freio auxiliar**

☒ OPERANTE ☐ INOPERANTE ☐ NÃO POSSUI ☐ NÃO SE APLICA AO VEÍCULO

**Extintor**

☒ SIM ☐ NÃO POSSUI ☐ VAZIO/VENCIDO ☐ AVARIADO/LACRE ROMPIDO

☐ NÃO SE APLICA AO VEÍCULO

**Vidros laterais**

☒ REGULAR ☐ FALTANDO ☐ AVARIADO ☐ NÃO SE APLICA AO VEÍCULO

**Sobressalente**

☐ BOM ☒ REGULAR ☐ PRECÁRIO ☐ NÃO POSSUI

☐ NÃO SE APLICA AO VEÍCULO

**Chave de Rodas**

☒ SIM ☐ NÃO POSSUI ☐ NÃO SE APLICA AO VEÍCULO

**Triângulo**

☒ SIM ☐ NÃO POSSUI ☐ NÃO SE APLICA AO VEÍCULO

**Macaco**

☒ SIM ☐ NÃO POSSUI ☐ NÃO SE APLICA AO VEÍCULO

**Estado de conservação do veículo**

☒ BOM ☐ REGULAR ☐ PRECÁRIO

**Condutor**

**- Infrações**

Não há registro de infrações

**- Curso**

Não há registro de cursos

**Veículo**

**- Restrições**

Data	Descrição
27/02/2013	VETAR MUD PROPRI/TRANSF JURISD EM 1 ANO
22/03/2019	ISENCAO IPVA

**- Observações**

Não há registro de observações

**- Conclusão**

O VEÍCULO vistoriado satisfaz as exigências para condução de escolares de acordo com a legislação pertinente: **Não**

O CONDUTOR apresentado atende aos requisitos para condução de escolares de acordo com a legislação pertinente: **Sim**





SVTE  
LAUDO DE VISTORIA  
-- TRANSPORTE ESCOLAR --



Página 1 de 2

- Laudo da Vistoria (Nº 22)

Data	Aprovado	Município
09/11/2019	não	CASCADEL

- Observações

Descrição

NÃO APRESENTOU LAUDO TÉCNICO DAS CONDIÇÕES MECÂNICAS DO VEÍCULO

- Dados do Condutor

Nome	CPF	Nascimento	Maior 21	Categoria D	CNH Validade	UF
ANGELINO SARAIVA DA SILVA	78733154368	06/10/1970	sim	sim	16/11/2023	CE

- Não cometeu nenhuma infração grave ou gravíssima, ou nem é reincidente em infrações médias durante doze últimos meses: **Atende**
- Ser aprovado em curso especializado: **Atende**

- Dados do Veículo

Placa	Marca/Modelo	Tipo	Fabricação	Modelo	Combustível/Alcool	Categoria
OCS6423	VW/15.190 EOD E.HD ORE	ONIBUS	2011	2011	DIESEL	OFICIAL
Espécie	Passageiros	Transporta	Município	CPF/CNPJ	Proprietário	
PASSAGEIRO	48	-	CASCADEL	075893690001	MUNICIPIO DE CASCADEL PREFEITURA MUNICIPAL	

REQUISITOS A SEREM VISTORIADOS (ART. 136 CTB)

Registro como veículo de passageiro;

☒ SIM ☐ NÃO POSSUI

Inspeção semestral para verificação dos equipamentos obrigatórios e de segurança;

☐ SIM ☒ NÃO POSSUI

Pintura de faixa horizontal na cor amarela, com quarenta centímetros de largura, à meia altura, em toda a extensão das partes laterais e traseira da carroceria escrito **ESCOLAR**:

☐ FORA DOS PADRÕES ☐ NÃO POSSUI ☒ SIM

Equipamento registrados instantâneo inalterável de velocidade e tempo;

☒ SIM ☐ NÃO POSSUI ☐ SEM DISCO / FITA ☐ INADEQUAÇÃO ÀS

Lanternas de luz branca, fosca ou amarela dispostas nas extremidades da parte superior dianteiro e lanterna de luz vermelha dispostas na extremidades superior da parte traseira:

☐ OPERANTE ☐ NÃO POSSUI ☒ INOPERANTE

Cintos de segurança em número igual à lotação;

☒ SIM ☐ NÃO POSSUI

OUTROS REQUISITOS E EQUIPAMENTOS OBRIGATÓRIOS ESTABELECIDOS PELO CONTRAN.

Para-brisas

☒ REGULAR ☐ AVARIADO ☐ NÃO POSSUI ☐ NÃO SE APLICA AO VEÍCULO

Limpador de para-brisas

☒ OPERANTE ☐ INOPERANTE ☐ NÃO POSSUI ☐ NÃO SE APLICA AO VEÍCULO

Farol de luz baixa

☐ OPERANTE ☒ INOPERANTE

Farol de luz alta

☐ OPERANTE ☒ INOPERANTE

Luz indicadora de direção (setas)

☒ OPERANTE ☐ INOPERANTE

Luz de freio

☒ OPERANTE ☐ INOPERANTE ☐ NÃO SE APLICA AO VEÍCULO



**Luz de marcha à ré**

☒ OPERANTE ☐ INOPERANTE ☐ NÃO POSSUI ☐ NÃO SE APLICA AO VEÍCULO

**Luz de placa**

☒ OPERANTE ☐ INOPERANTE ☐ NÃO POSSUI ☐ NÃO SE APLICA AO VEÍCULO

**Pneus dianteiros**

☒ BOM ☐ REGULAR ☐ PRECÁRIO

**Pneus traseiros**

☒ BOM ☐ REGULAR ☐ PRECÁRIO

**Cadeira de rodas**

☒ SIM ☐ NÃO POSSUI ☐ NÃO SE APLICA AO VEÍCULO

**Acessibilidade**

☐ SIM ☒ NÃO POSSUI ☐ NÃO SE APLICA AO VEÍCULO

**Freio auxiliar**

☒ OPERANTE ☐ INOPERANTE ☐ NÃO POSSUI ☐ NÃO SE APLICA AO VEÍCULO

**Extintor**

☒ SIM ☐ NÃO POSSUI ☐ VAZIO/VENCIDO ☐ AVARIADO/LACRE ROMPIDO

**Vidros laterais**

☒ REGULAR ☐ FALTANDO ☐ AVARIADO ☐ NÃO SE APLICA AO VEÍCULO

**Sobressalente**

☐ BOM ☒ REGULAR ☐ PRECÁRIO ☐ NÃO POSSUI

**Chave de Rodas**

☒ SIM ☐ NÃO POSSUI ☐ NÃO SE APLICA AO VEÍCULO

**Triângulo**

☒ SIM ☐ NÃO POSSUI ☐ NÃO SE APLICA AO VEÍCULO

**Macaco**

☐ SIM ☒ NÃO POSSUI ☐ NÃO SE APLICA AO VEÍCULO

**Estado de conservação do veículo**

☐ BOM ☐ REGULAR ☒ PRECÁRIO

**Condutor**

**- Infrações**

Não há registro de infrações

**- Curso**

Não há registro de cursos

**Veículo**

**- Restrições**

Data	Descrição
22/03/2019	ISENCAO IPVA

**- Observações**

Data	Descrição
04/07/2011	AUT.P/TRANSPORTE ESCOLAR

**- Conclusão**

O VEÍCULO vistoriado satisfaz as exigências para condução de escolares de acordo com a legislação pertinente: **Não**

O CONDUTOR apresentado atende aos requisitos para condução de escolares de acordo com a legislação pertinente: **Sim**





SVTE  
LAUDO DE VISTORIA  
-- TRANSPORTE ESCOLAR --



Página 1 de 2

- Laudo da Vistoria (Nº 19)

Data	Aprovado	Município
09/11/2019	não	CASCADEL

- Dados do Condutor

Nome	CPF	Nascimento	Maior 21	Categoria D	CNH Validade	UF
JOSE CARLOS JANUARIO DA SILVA	85022918315	28/01/1978	sim	sim	20/12/2022	CE

- Não cometeu nenhuma infração grave ou gravíssima, ou nem é reincidente em infrações médias durante doze últimos meses: **Atende**

- Ser aprovado em curso especializado: **Atende**

- Dados do Veículo

Placa	Marca/Modelo	Tipo	Fabricação	Modelo	Combustível/Álcool	Categoria
OST7611	VW/15.190 EOD E.HD ORE	ONIBUS	2012	2013	DIESEL	OFICIAL
Espécie	Passageiros	Transporta	Município	CPF/CNPJ	Proprietário	
PASSEIRO	48	-	CASCADEL	075893690001	PREFEITURA MUNICIPAL DE CASCADEL	

REQUISITOS A SEREM VISTORIADOS (ART. 136 CTB)

Registro como veículo de passageiro;

☒ SIM ☐ NÃO POSSUI

Inspeção semestral para verificação dos equipamentos obrigatórios e de segurança;

☐ SIM ☒ NÃO POSSUI

Pintura de faixa horizontal na cor amarela, com quarenta centímetros de largura, à meia altura, em toda a extensão das partes laterais e traseira da carroceria escrito **ESCOLAR**;

☐ FORA DOS PADRÕES ☐ NÃO POSSUI ☒ SIM

Equipamento registrados instantâneo inalterável de velocidade e tempo;

☒ SIM ☐ NÃO POSSUI ☐ SEM DISCO / FITA ☐ INADEQUAÇÃO ÀS

Lanternas de luz branca, fosca ou amarela dispostas nas extremidades da parte superior dianteiro e lanterna de luz vermelha dispostas na extremidade superior da parte traseira;

☐ OPERANTE ☐ NÃO POSSUI ☒ INOPERANTE

Cintos de segurança em número igual à lotação;

☒ SIM ☐ NÃO POSSUI

OUTROS REQUISITOS E EQUIPAMENTOS OBRIGATÓRIOS ESTABELECIDOS PELO CONTRAN.

Para-brisas

☐ REGULAR ☒ AVARIADO ☐ NÃO POSSUI ☐ NÃO SE APLICA AO VEÍCULO

Limpador de para-brisas

☒ OPERANTE ☐ INOPERANTE ☐ NÃO POSSUI ☐ NÃO SE APLICA AO VEÍCULO

Farol de luz baixa

☒ OPERANTE ☐ INOPERANTE

Farol de luz alta

☒ OPERANTE ☐ INOPERANTE

Luz indicadora de direção (setas)

☒ OPERANTE ☐ INOPERANTE

Luz de freio

☒ OPERANTE ☐ INOPERANTE ☐ NÃO SE APLICA AO VEÍCULO

Luz de marcha à ré

☒ OPERANTE ☐ INOPERANTE ☐ NÃO POSSUI ☐ NÃO SE APLICA AO VEÍCULO



**Luz de placa**

☐ OPERANTE ☒ INOPERANTE ☐ NÃO POSSUI ☐ NÃO SE APLICA AO VEÍCULO

**Pneus dianteiros**

☐ BOM ☒ REGULAR ☐ PRECÁRIO

**Pneus traseiros**

☐ BOM ☒ REGULAR ☐ PRECÁRIO

**Cadeira de rodas**

☒ SIM ☐ NÃO POSSUI ☐ NÃO SE APLICA AO VEÍCULO

**Acessibilidade**

☐ SIM ☒ NÃO POSSUI ☐ NÃO SE APLICA AO VEÍCULO

**Freio auxiliar**

☒ OPERANTE ☐ INOPERANTE ☐ NÃO POSSUI ☐ NÃO SE APLICA AO VEÍCULO

**Extintor**

☒ SIM ☐ NÃO POSSUI ☐ VAZIO/VENCIDO ☐ AVARIADO/LACRE ROMPIDO

☐ NÃO SE APLICA AO VEÍCULO

**Vidros laterais**

☒ REGULAR ☐ FALTANDO ☐ AVARIADO ☐ NÃO SE APLICA AO VEÍCULO

**Sobressalente**

☐ BOM ☒ REGULAR ☐ PRECÁRIO ☐ NÃO POSSUI

☐ NÃO SE APLICA AO VEÍCULO

**Chave de Rodas**

☒ SIM ☐ NÃO POSSUI ☐ NÃO SE APLICA AO VEÍCULO

**Triângulo**

☒ SIM ☐ NÃO POSSUI ☐ NÃO SE APLICA AO VEÍCULO

**Macaco**

☒ SIM ☐ NÃO POSSUI ☐ NÃO SE APLICA AO VEÍCULO

**Estado de conservação do veículo**

☐ BOM ☒ REGULAR ☐ PRECÁRIO

**Condutor**

**- Infrações**

Não há registro de infrações

**- Curso**

Não há registro de cursos

**Veículo**

**- Restrições**

Data	Descrição
27/02/2013	VETAR MUD PROPR/TRANSF JURISD EM 1 ANO
22/03/2019	ISENCAO IPVA

**- Observações**

Não há registro de observações

**- Conclusão**

O VEÍCULO vistoriado satisfaz as exigências para condução de escolares de acordo com a legislação pertinente: **Não**

O CONDUTOR apresentado atende aos requisitos para condução de escolares de acordo com a legislação pertinente: **Sim**





SVTE  
LAUDO DE VISTORIA  
-- TRANSPORTE ESCOLAR --



Página 1 de 2

- Laudo da Vistoria (Nº 18)

Data	Aprovado	Município
09/11/2019	não	CASCADEL

- Observações

Descrição

NÃO APRESENTOU LAUDO TÉCNICO DAS CONDIÇÕES MECÂNICAS DO VEÍCULO

- Dados do Condutor

Nome	CPF	Nascimento	Maior 21	Categoria D	CNH Validade	UF
MARCOS ANTONIO MAIA DO NASCIMENTO	90790944391	10/09/1981	sim	sim	18/07/2022	CE

- Não cometeu nenhuma infração grave ou gravíssima, ou nem é reincidente em infrações médias durante doze últimos meses: **Atende**

- Ser aprovado em curso especializado: **Atende**

- Dados do Veículo

Placa	Marca/Modelo	Tipo	Fabricação	Modelo	Combustível/Alcool	Categoria
OSO2041	VW/15.190 EOD E.S.ORE	ONIBUS	2012	2013	DIESEL	OFICIAL
Espécie	Passageiros	Transporta	Município	CPF/CNPJ	Proprietário	
PASSEIRO	60	-	CASCADEL	075893690001	PREFEITURA MUNICIPAL DE CASCADEL	

REQUISITOS A SEREM VISTORIADOS (ART. 136 CTB)

Registro como veículo de passageiro;

☒ SIM ☐ NÃO POSSUI

Inspeção semestral para verificação dos equipamentos obrigatórios e de segurança;

☐ SIM ☒ NÃO POSSUI

Pintura de faixa horizontal na cor amarela, com quarenta centímetros de largura, à meia altura, em toda a extensão das partes laterais e traseira da carroceria escrito **ESCOLAR**:

☐ FORA DOS PADRÕES ☐ NÃO POSSUI ☒ SIM

Equipamento registrados instantâneo inalterável de velocidade e tempo;

☒ SIM ☐ NÃO POSSUI ☐ SEM DISCO / FITA ☐ INADEQUAÇÃO ÀS

Lanternas de luz branca, fosca ou amarela dispostas nas extremidades da parte superior dianteiro e lanterna de luz vermelha dispostas na extremidades superior da parte traseira:

☒ OPERANTE ☐ NÃO POSSUI ☐ INOPERANTE

Cintos de segurança em número igual à lotação;

☒ SIM ☐ NÃO POSSUI

OUTROS REQUISITOS E EQUIPAMENTOS OBRIGATÓRIOS ESTABELECIDOS PELO CONTRAN.

Para-brisas

☒ REGULAR ☐ AVARIADO ☐ NÃO POSSUI ☐ NÃO SE APLICA AO VEÍCULO

Limpador de para-brisas

☒ OPERANTE ☐ INOPERANTE ☐ NÃO POSSUI ☐ NÃO SE APLICA AO VEÍCULO

Farol de luz baixa

☒ OPERANTE ☐ INOPERANTE

Farol de luz alta

☒ OPERANTE ☐ INOPERANTE

Luz indicadora de direção (setas)

☒ OPERANTE ☐ INOPERANTE

Luz de freio

☒ OPERANTE ☐ INOPERANTE ☐ NÃO SE APLICA AO VEÍCULO



**Luz de marcha à ré**

☒ OPERANTE ☐ INOPERANTE ☐ NÃO POSSUI ☐ NÃO SE APLICA AO VEÍCULO

**Luz de placa**

☒ OPERANTE ☐ INOPERANTE ☐ NÃO POSSUI ☐ NÃO SE APLICA AO VEÍCULO

**Pneus dianteiros**

☐ BOM ☒ REGULAR ☐ PRECÁRIO

**Pneus traseiros**

☐ BOM ☒ REGULAR ☐ PRECÁRIO

**Cadeira de rodas**

☒ SIM ☐ NÃO POSSUI ☐ NÃO SE APLICA AO VEÍCULO

**Acessibilidade**

☐ SIM ☒ NÃO POSSUI ☐ NÃO SE APLICA AO VEÍCULO

**Freio auxiliar**

☒ OPERANTE ☐ INOPERANTE ☐ NÃO POSSUI ☐ NÃO SE APLICA AO VEÍCULO

**Extintor**

☐ SIM ☐ NÃO POSSUI ☒ VAZIO/VENCIDO ☐ AVARIADO/LACRE ROMPIDO

**Vidros laterais**

☒ REGULAR ☐ FALTANDO ☐ AVARIADO ☐ NÃO SE APLICA AO VEÍCULO

**Sobressalente**

☐ BOM ☐ REGULAR ☒ PRECÁRIO ☐ NÃO POSSUI

**Chave de Rodas**

☒ SIM ☐ NÃO POSSUI ☐ NÃO SE APLICA AO VEÍCULO

**Triângulo**

☒ SIM ☐ NÃO POSSUI ☐ NÃO SE APLICA AO VEÍCULO

**Macaco**

☒ SIM ☐ NÃO POSSUI ☐ NÃO SE APLICA AO VEÍCULO

**Estado de conservação do veículo**

☐ BOM ☒ REGULAR ☐ PRECÁRIO

**Condutor**

**- Infrações**

Não há registro de infrações

**- Curso**

Não há registro de cursos

**Veículo**

**- Restrições**

Data	Descrição
27/02/2013	VETAR MUD PROPR/TRANSF JURISD EM 1 ANO
22/03/2019	ISENCAO IPVA

**- Observações**

Não há registro de observações

**- Conclusão**

O VEÍCULO vistoriado satisfaz as exigências para condução de escolares de acordo com a legislação pertinente: **Não**

O CONDUTOR apresentado atende aos requisitos para condução de escolares de acordo com a legislação pertinente: **Sim**





SVTE  
LAUDO DE VISTORIA  
-- TRANSPORTE ESCOLAR --



Página 1 de 2

- Laudo da Vistoria (Nº 31)

Data	Aprovado	Município
09/11/2019	não	CASCADEL

- Observações

Descrição

NÃO APRESENTOU LAUDO TÉCNICO DAS CONDIÇÕES MECÂNICAS DO VEÍCULO

- Dados do Condutor

Nome	CPF	Nascimento	Maior 21	Categoria D	CNH Validade	UF
JOSE FLAVIO PEREIRA DA SILVA	54155061368	29/10/1973	sim	sim	17/06/2021	CE

- Não cometeu nenhuma infração grave ou gravíssima, ou nem é reincidente em infrações médias durante doze últimos meses: **Atende**
- Ser aprovado em curso especializado: **Atende**

- Dados do Veículo

Placa	Marca/Modelo	Tipo	Fabricação	Modelo	Combustível/Álcool	Categoria
PON4916	M.BENZ/OF 1519 R.ORE	ONIBUS	2017	2017	DIESEL	OFICIAL
Espécie	Passageiros	Transporta	Município	CPF/CNPJ	Proprietário	
PASSEIRO	56	-	CASCADEL	075893690001	MUNICIPIO DE CASCADEL	

REQUISITOS A SEREM VISTORIADOS (ART. 136 CTB)

Registro como veículo de passageiro;

☒ SIM ☐ NÃO POSSUI

Inspeção semestral para verificação dos equipamentos obrigatórios e de segurança;

☐ SIM ☒ NÃO POSSUI

Pintura de faixa horizontal na cor amarela, com quarenta centímetros de largura, à meia altura, em toda a extensão das partes laterais e traseira da carroceria escrito **ESCOLAR**:

☐ FORA DOS PADRÕES ☐ NÃO POSSUI ☒ SIM

Equipamento registrados instantâneo inalterável de velocidade e tempo;

☐ SIM ☐ NÃO POSSUI ☐ SEM DISCO / FITA ☒ INADEQUAÇÃO ÀS

Lanternas de luz branca, fosca ou amarela dispostas nas extremidades da parte superior dianteiro e lanterna de luz vermelha dispostas na extremidades superior da parte traseira:

☒ OPERANTE ☐ NÃO POSSUI ☐ INOPERANTE

Cintos de segurança em número igual à lotação;

☒ SIM ☐ NÃO POSSUI

OUTROS REQUISITOS E EQUIPAMENTOS OBRIGATÓRIOS ESTABELECIDOS PELO CONTRAN.

Para-brisas

☒ REGULAR ☐ AVARIADO ☐ NÃO POSSUI ☐ NÃO SE APLICA AO VEÍCULO

Limpador de para-brisas

☒ OPERANTE ☐ INOPERANTE ☐ NÃO POSSUI ☐ NÃO SE APLICA AO VEÍCULO

Farol de luz baixa

☒ OPERANTE ☐ INOPERANTE

Farol de luz alta

☒ OPERANTE ☐ INOPERANTE

Luz indicadora de direção (setas)

☒ OPERANTE ☐ INOPERANTE

Luz de freio

☒ OPERANTE ☐ INOPERANTE ☐ NÃO SE APLICA AO VEÍCULO



**Luz de marcha à ré**

☒ OPERANTE ☐ INOPERANTE ☐ NÃO POSSUI ☐ NÃO SE APLICA AO VEÍCULO

**Luz de placa**

☒ OPERANTE ☐ INOPERANTE ☐ NÃO POSSUI ☐ NÃO SE APLICA AO VEÍCULO

**Pneus dianteiros**

☐ BOM ☒ REGULAR ☐ PRECÁRIO

**Pneus traseiros**

☐ BOM ☐ REGULAR ☒ PRECÁRIO

**Cadeira de rodas**

☒ SIM ☐ NÃO POSSUI ☐ NÃO SE APLICA AO VEÍCULO

**Acessibilidade**

☒ SIM ☐ NÃO POSSUI ☐ NÃO SE APLICA AO VEÍCULO

**Freio auxiliar**

☒ OPERANTE ☐ INOPERANTE ☐ NÃO POSSUI ☐ NÃO SE APLICA AO VEÍCULO

**Extintor**

☒ SIM ☐ NÃO POSSUI ☐ VAZIO/VENCIDO ☐ AVARIADO/LACRE ROMPIDO

☐ NÃO SE APLICA AO VEÍCULO

**Vidros laterais**

☒ REGULAR ☐ FALTANDO ☐ AVARIADO ☐ NÃO SE APLICA AO VEÍCULO

**Sobressalente**

☐ BOM ☐ REGULAR ☐ PRECÁRIO ☒ NÃO POSSUI

☐ NÃO SE APLICA AO VEÍCULO

**Chave de Rodas**

☒ SIM ☐ NÃO POSSUI ☐ NÃO SE APLICA AO VEÍCULO

**Triângulo**

☒ SIM ☐ NÃO POSSUI ☐ NÃO SE APLICA AO VEÍCULO

**Macaco**

☒ SIM ☐ NÃO POSSUI ☐ NÃO SE APLICA AO VEÍCULO

**Estado de conservação do veículo**

☐ BOM ☒ REGULAR ☐ PRECÁRIO

**Condutor**

**- Infrações**

Não há registro de infrações

**- Curso**

Não há registro de cursos

**Veículo**

**- Restrições**

Data	Descrição
24/07/2017	VETAR MUD PROPR/TRANSF JURISD EM 1 ANO
22/03/2019	ISENCAO IPVA

**- Observações**

Não há registro de observações

**- Conclusão**

O VEÍCULO vistoriado satisfaz as exigências para condução de escolares de acordo com a legislação pertinente: **Não**

O CONDUTOR apresentado atende aos requisitos para condução de escolares de acordo com a legislação pertinente: **Sim**





- Laudo da Vistoria (Nº 30)

Data	Aprovado	Município
09/11/2019	não	CASCADEL

- Observações

Descrição

LANTERNAS DA EXTREMIDADES DIANTEIRAS NÃO FUNCIONAM

NÃO APRESENTOU LAUDO TÉCNICO DAS CONDIÇÕES MECÂNICAS DO VEÍCULO

- Dados do Condutor

Nome	CPF	Nascimento	Maior 21	Categoria D	CNH Validade	UF
JOSE CARLOS JANUARIO DA SILVA	85022918315	28/01/1978	sim	sim	20/12/2022	CE

- Não cometeu nenhuma infração grave ou gravíssima, ou nem é reincidente em infrações médias durante doze últimos meses: **Atende**

- Ser aprovado em curso especializado: **Atende**

- Dados do Veículo

Placa	Marca/Modelo	Tipo	Fabricação	Modelo	Combustível/Álcool	Categoria
PMT9736	M.BENZ/OF 1519 R.ORE	ONIBUS	2014	2015	DIESEL	OFICIAL
Espécie	Passageiros	Transporta	Município	CPF/CNPJ	Proprietário	
PASSEIRO	60	-	CASCADEL	075893690001	PREFEITURA MUNICIPAL DE CASCADEL	

REQUISITOS A SEREM VISTORIADOS (ART. 136 CTB)

Registro como veículo de passageiro;

☒ SIM ☐ NÃO POSSUI

Inspeção semestral para verificação dos equipamentos obrigatórios e de segurança;

☐ SIM ☒ NÃO POSSUI

Pintura de faixa horizontal na cor amarela, com quarenta centímetros de largura, à meia altura, em toda a extensão das partes laterais e traseira da carroceria escrito **ESCOLAR**:

☐ FORA DOS PADRÕES ☐ NÃO POSSUI ☒ SIM

Equipamento registrados instantâneo inalterável de velocidade e tempo;

☒ SIM ☐ NÃO POSSUI ☐ SEM DISCO / FITA ☐ INADEQUAÇÃO ÀS

Lanternas de luz branca, fosca ou amarela dispostas nas extremidades da parte superior dianteiro e lanterna de luz vermelha dispostas na extremidades superior da parte traseira;

☒ OPERANTE ☐ NÃO POSSUI ☐ INOPERANTE

Cintos de segurança em número igual à lotação;

☒ SIM ☐ NÃO POSSUI

OUTROS REQUISITOS E EQUIPAMENTOS OBRIGATÓRIOS ESTABELECIDOS PELO CONTRAN.

Para-brisas

☐ REGULAR ☒ AVARIADO ☐ NÃO POSSUI ☐ NÃO SE APLICA AO VEÍCULO

Limpador de para-brisas

☒ OPERANTE ☐ INOPERANTE ☐ NÃO POSSUI ☐ NÃO SE APLICA AO VEÍCULO

Farol de luz baixa

☒ OPERANTE ☐ INOPERANTE

Farol de luz alta

☒ OPERANTE ☐ INOPERANTE

Luz indicadora de direção (setas)

☒ OPERANTE ☐ INOPERANTE





SVTE  
LAUDO DE VISTORIA  
-- TRANSPORTE ESCOLAR --



Página 1 de 2

- Laudo da Vistoria (Nº 20)

Data	Aprovado	Município
09/11/2019	não	CASCADEL

- Observações

Descrição

NÃO APRESENTOU LAUDO TÉCNICO DAS CONDIÇÕES MECÂNICAS DO VEÍCULO

- Dados do Condutor

Nome	CPF	Nascimento	Maior 21	Categoria D	CNH Validade	UF
OBERDAN SILVA COSTA	75523396320	05/09/1974	sim	sim	04/06/2023	CE

- Não cometeu nenhuma infração grave ou gravíssima, ou nem é reincidente em infrações médias durante doze últimos meses: **Atende**
- Ser aprovado em curso especializado: **Atende**

- Dados do Veículo

Placa	Marca/Modelo	Tipo	Fabricação	Modelo	Combustível/Álcool	Categoria
OCS5673	VW/15.190 EOD E.S.ORE	ONIBUS	2011	2011	DIESEL	OFICIAL
Espécie	Passageiros	Transporta	Município	CPF/CNPJ	Proprietário	
PASSAGEIRO	59	-	CASCADEL	075893690001	MUNICIPIO DE CASCADEL PREFEITURA MUNICIPAL	

REQUISITOS A SEREM VISTORIADOS (ART. 136 CTB)

Registro como veículo de passageiro;

☒ SIM ☐ NÃO POSSUI

Inspeção semestral para verificação dos equipamentos obrigatórios e de segurança;

☐ SIM ☒ NÃO POSSUI

Pintura de faixa horizontal na cor amarela, com quarenta centímetros de largura, à meia altura, em toda a extensão das partes laterais e traseira da carroceria escrito **ESCOLAR**;

☐ FORA DOS PADRÕES ☐ NÃO POSSUI ☒ SIM

Equipamento registrados instantâneo inalterável de velocidade e tempo;

☐ SIM ☐ NÃO POSSUI ☐ SEM DISCO / FITA ☒ INADEQUAÇÃO ÀS

Lanternas de luz branca, fosca ou amarela dispostas nas extremidades da parte superior dianteiro e lanterna de luz vermelha dispostas na extremidades superior da parte traseira;

☒ OPERANTE ☐ NÃO POSSUI ☐ INOPERANTE

Cintos de segurança em número igual à lotação;

☐ SIM ☒ NÃO POSSUI

OUTROS REQUISITOS E EQUIPAMENTOS OBRIGATÓRIOS ESTABELECIDOS PELO CONTRAN.

Para-brisas

☒ REGULAR ☐ AVARIADO ☐ NÃO POSSUI ☐ NÃO SE APLICA AO VEÍCULO

Limpador de para-brisas

☒ OPERANTE ☐ INOPERANTE ☐ NÃO POSSUI ☐ NÃO SE APLICA AO VEÍCULO

Farol de luz baixa

☐ OPERANTE ☒ INOPERANTE

Farol de luz alta

☒ OPERANTE ☐ INOPERANTE

Luz indicadora de direção (setas)

☐ OPERANTE ☒ INOPERANTE

Luz de freio

☒ OPERANTE ☐ INOPERANTE ☐ NÃO SE APLICA AO VEÍCULO



**Luz de marcha à ré**

☒ OPERANTE ☐ INOPERANTE ☐ NÃO POSSUI ☐ NÃO SE APLICA AO VEÍCULO

**Luz de placa**

☐ OPERANTE ☒ INOPERANTE ☐ NÃO POSSUI ☐ NÃO SE APLICA AO VEÍCULO

**Pneus dianteiros**

☐ BOM ☐ REGULAR ☒ PRECÁRIO

**Pneus traseiros**

☐ BOM ☒ REGULAR ☐ PRECÁRIO

**Cadeira de rodas**

☒ SIM ☐ NÃO POSSUI ☐ NÃO SE APLICA AO VEÍCULO

**Acessibilidade**

☐ SIM ☒ NÃO POSSUI ☐ NÃO SE APLICA AO VEÍCULO

**Freio auxiliar**

☒ OPERANTE ☐ INOPERANTE ☐ NÃO POSSUI ☐ NÃO SE APLICA AO VEÍCULO

**Extintor**

☐ SIM ☐ NÃO POSSUI ☒ VAZIO/VENCIDO ☐ AVARIADO/LACRE ROMPIDO

☐ NÃO SE APLICA AO VEÍCULO

**Vidros laterais**

☒ REGULAR ☐ FALTANDO ☐ AVARIADO ☐ NÃO SE APLICA AO VEÍCULO

**Sobressalente**

☐ BOM ☐ REGULAR ☒ PRECÁRIO ☐ NÃO POSSUI

☐ NÃO SE APLICA AO VEÍCULO

**Chave de Rodas**

☒ SIM ☐ NÃO POSSUI ☐ NÃO SE APLICA AO VEÍCULO

**Triângulo**

☒ SIM ☐ NÃO POSSUI ☐ NÃO SE APLICA AO VEÍCULO

**Macaco**

☒ SIM ☐ NÃO POSSUI ☐ NÃO SE APLICA AO VEÍCULO

**Estado de conservação do veículo**

☐ BOM ☐ REGULAR ☒ PRECÁRIO

**Condutor**

**- Infrações**

Não há registro de infrações

**- Curso**

Não há registro de cursos

**Veículo**

**- Restrições**

Data Descrição

22/03/2019 ISENCAO IPVA

**- Observações**

Não há registro de observações

**- Conclusão**

O VEÍCULO vistoriado satisfaz as exigências para condução de escolares de acordo com a legislação pertinente: **Não**

O CONDUTOR apresentado atende aos requisitos para condução de escolares de acordo com a legislação pertinente: **Sim**





SVTE  
LAUDO DE VISTORIA  
-- TRANSPORTE ESCOLAR --



Página 1 de 2

- Laudo da Vistoria (Nº 21)

Data	Aprovado	Município
09/11/2019	não	CASCADEL

- Dados do Condutor

Nome	CPF	Nascimento	Maior 21	Categoria D	CNH Validade	UF
JOSE FRANCISCO BATISTA LOPES	19036027349	03/03/1956	sim	sim	10/11/2022	CE

- Não cometeu nenhuma infração grave ou gravíssima, ou nem é reincidente em infrações médias durante doze últimos meses: **Atende**  
- Ser aprovado em curso especializado: **Atende**

- Dados do Veículo

Placa	Marca/Modelo	Tipo	Fabricação	Modelo	Combustível/Alcool	Categoria
OCS6173	VW/15.190 EOD E.S.ORE	ONIBUS	2011	2011	DIESEL	OFICIAL
Espécie	Passageiros	Transporta	Município	CPF/CNPJ	Proprietário	
PASSEIRO	59	-	CASCADEL	075893690001	MUNICIPIO DE CASCADEL PREFEITURA MUNICIPAL	

REQUISITOS A SEREM VISTORIADOS (ART. 136 CTB)

Registro como veículo de passageiro;

☒ SIM ☐ NÃO POSSUI

Inspeção semestral para verificação dos equipamentos obrigatórios e de segurança;

☐ SIM ☒ NÃO POSSUI

Pintura de faixa horizontal na cor amarela, com quarenta centímetros de largura, à meia altura, em toda a extensão das partes laterais e traseira da carroceria escrito **ESCOLAR**;

☐ FORA DOS PADRÕES ☐ NÃO POSSUI ☒ SIM

Equipamento registrados instantâneo inalterável de velocidade e tempo;

☒ SIM ☐ NÃO POSSUI ☐ SEM DISCO / FITA ☐ INADEQUAÇÃO ÀS

Lanternas de luz branca, fosca ou amarela dispostas nas extremidades da parte superior dianteiro e lanterna de luz vermelha dispostas na extremidades superior da parte traseira;

☒ OPERANTE ☐ NÃO POSSUI ☐ INOPERANTE

Cintos de segurança em número igual à lotação;

☒ SIM ☐ NÃO POSSUI

OUTROS REQUISITOS E EQUIPAMENTOS OBRIGATÓRIOS ESTABELECIDOS PELO CONTRAN.

Para-brisas

☐ REGULAR ☒ AVARIADO ☐ NÃO POSSUI ☐ NÃO SE APLICA AO VEÍCULO

Limpador de para-brisas

☒ OPERANTE ☐ INOPERANTE ☐ NÃO POSSUI ☐ NÃO SE APLICA AO VEÍCULO

Farol de luz baixa

☒ OPERANTE ☐ INOPERANTE

Farol de luz alta

☒ OPERANTE ☐ INOPERANTE

Luz indicadora de direção (setas)

☒ OPERANTE ☐ INOPERANTE

Luz de freio

☒ OPERANTE ☐ INOPERANTE ☐ NÃO SE APLICA AO VEÍCULO

Luz de marcha à ré

☒ OPERANTE ☐ INOPERANTE ☐ NÃO POSSUI ☐ NÃO SE APLICA AO VEÍCULO



**Luz de placa**

☒ OPERANTE ☐ INOPERANTE ☐ NÃO POSSUI ☐ NÃO SE APLICA AO VEÍCULO

**Pneus dianteiros**

☐ BOM ☒ REGULAR ☐ PRECÁRIO

**Pneus traseiros**

☐ BOM ☒ REGULAR ☐ PRECÁRIO

**Cadeira de rodas**

☒ SIM ☐ NÃO POSSUI ☐ NÃO SE APLICA AO VEÍCULO

**Acessibilidade**

☐ SIM ☒ NÃO POSSUI ☐ NÃO SE APLICA AO VEÍCULO

**Freio auxiliar**

☒ OPERANTE ☐ INOPERANTE ☐ NÃO POSSUI ☐ NÃO SE APLICA AO VEÍCULO

**Extintor**

☒ SIM ☐ NÃO POSSUI ☐ VAZIO/VENCIDO ☐ AVARIADO/LACRE ROMPIDO

**Vidros laterais**

☒ REGULAR ☐ FALTANDO ☐ AVARIADO ☐ NÃO SE APLICA AO VEÍCULO

**Sobressalente**

☐ BOM ☒ REGULAR ☐ PRECÁRIO ☐ NÃO POSSUI

☐ NÃO SE APLICA AO VEÍCULO

**Chave de Rodas**

☒ SIM ☐ NÃO POSSUI ☐ NÃO SE APLICA AO VEÍCULO

**Triângulo**

☒ SIM ☐ NÃO POSSUI ☐ NÃO SE APLICA AO VEÍCULO

**Macaco**

☒ SIM ☐ NÃO POSSUI ☐ NÃO SE APLICA AO VEÍCULO

**Estado de conservação do veículo**

☐ BOM ☒ REGULAR ☐ PRECÁRIO

**Condutor**

**- Infrações**

Não há registro de infrações

**- Curso**

Não há registro de cursos

**Veículo**

**- Restrições**

Data Descrição

22/03/2019 ISENCAO IPVA

**- Observações**

Não há registro de observações

**- Conclusão**

O VEÍCULO vistoriado satisfaz as exigências para condução de escolares de acordo com a legislação pertinente: **Não**

O CONDUTOR apresentado atende aos requisitos para condução de escolares de acordo com a legislação pertinente: **Sim**





SVTE  
LAUDO DE VISTORIA  
-- TRANSPORTE ESCOLAR --



Página 1 de 2

- Laudo da Vistoria (Nº 27)

Data	Aprovado	Município
09/11/2019	não	CASCADEL

- Dados do Condutor

Nome	CPF	Nascimento	Maior 21	Categoria D	CNH Validade	UF
JOSE CLOVIS MONTEIRO DOS SANTOS	29462002304	22/05/1967	sim	sim	11/09/2024	CE

- Não cometeu nenhuma infração grave ou gravíssima, ou nem é reincidente em infrações médias durante doze últimos meses: **Atende**

- Ser aprovado em curso especializado: **Atende**

- Dados do Veículo

Placa	Marca/Modelo	Tipo	Fabricação	Modelo	Combustível/Álcool	Categoria
NRC8691	MARCOPOLO/VOLARE V8L ESC	ONIBUS	2009	2009	DIESEL	OFICIAL
Espécie	Passageiros	Transporta	Município	CPF/CNPJ	Proprietário	
PASSEIRO	31	-	CASCADEL	075893690001	PREFEITURA MUNICIPAL DE CASCADEL	

REQUISITOS A SEREM VISTORIADOS (ART. 136 CTB)

Registro como veículo de passageiro;

☒ SIM ☐ NÃO POSSUI

Inspeção semestral para verificação dos equipamentos obrigatórios e de segurança;

☐ SIM ☒ NÃO POSSUI

Pintura de faixa horizontal na cor amarela, com quarenta centímetros de largura, à meia altura, em toda a extensão das partes laterais e traseira da carroceria escrito **ESCOLAR**;

☐ FORA DOS PADRÕES ☐ NÃO POSSUI ☒ SIM

Equipamento registrados instantâneo inalterável de velocidade e tempo;

☒ SIM ☐ NÃO POSSUI ☐ SEM DISCO / FITA ☐ INADEQUAÇÃO ÀS

Lanternas de luz branca, fosca ou amarela dispostas nas extremidades da parte superior dianteiro e lanterna de luz vermelha dispostas na extremidades superior da parte traseira;

☒ OPERANTE ☐ NÃO POSSUI ☐ INOPERANTE

Cintos de segurança em número igual à lotação;

☒ SIM ☐ NÃO POSSUI

OUTROS REQUISITOS E EQUIPAMENTOS OBRIGATÓRIOS ESTABELECIDOS PELO CONTRAN.

Para-brisas

☒ REGULAR ☐ AVARIADO ☐ NÃO POSSUI ☐ NÃO SE APLICA AO VEÍCULO

Limpador de para-brisas

☒ OPERANTE ☐ INOPERANTE ☐ NÃO POSSUI ☐ NÃO SE APLICA AO VEÍCULO

Farol de luz baixa

☒ OPERANTE ☐ INOPERANTE

Farol de luz alta

☒ OPERANTE ☐ INOPERANTE

Luz indicadora de direção (setas)

☐ OPERANTE ☒ INOPERANTE

Luz de freio

☐ OPERANTE ☒ INOPERANTE ☐ NÃO SE APLICA AO VEÍCULO

Luz de marcha à ré

☐ OPERANTE ☒ INOPERANTE ☐ NÃO POSSUI ☐ NÃO SE APLICA AO VEÍCULO



**Luz de placa**

☒ OPERANTE ☐ INOPERANTE ☐ NÃO POSSUI ☐ NÃO SE APLICA AO VEÍCULO

**Pneus dianteiros**

☐ BOM ☒ REGULAR ☐ PRECÁRIO

**Pneus traseiros**

☐ BOM ☒ REGULAR ☐ PRECÁRIO

**Cadeira de rodas**

☒ SIM ☐ NÃO POSSUI ☐ NÃO SE APLICA AO VEÍCULO

**Acessibilidade**

☐ SIM ☒ NÃO POSSUI ☐ NÃO SE APLICA AO VEÍCULO

**Freio auxiliar**

☒ OPERANTE ☐ INOPERANTE ☐ NÃO POSSUI ☐ NÃO SE APLICA AO VEÍCULO

**Extintor**

☒ SIM ☐ NÃO POSSUI ☐ VAZIO/VENCIDO ☐ AVARIADO/LACRE ROMPIDO

☐ NÃO SE APLICA AO VEÍCULO

**Vidros laterais**

☒ REGULAR ☐ FALTANDO ☐ AVARIADO ☐ NÃO SE APLICA AO VEÍCULO

**Sobressalente**

☐ BOM ☐ REGULAR ☒ PRECÁRIO ☐ NÃO POSSUI

☐ NÃO SE APLICA AO VEÍCULO

**Chave de Rodas**

☒ SIM ☐ NÃO POSSUI ☐ NÃO SE APLICA AO VEÍCULO

**Triângulo**

☒ SIM ☐ NÃO POSSUI ☐ NÃO SE APLICA AO VEÍCULO

**Macaco**

☒ SIM ☐ NÃO POSSUI ☐ NÃO SE APLICA AO VEÍCULO

**Estado de conservação do veículo**

☐ BOM ☒ REGULAR ☐ PRECÁRIO

**Condutor**

**- Infrações**

Não há registro de infrações

**- Curso**

Não há registro de cursos

**Veículo**

**- Restrições**

Data	Descrição
22/03/2019	ISENCAO IPVA

**- Observações**

Não há registro de observações

**- Conclusão**

O VEÍCULO vistoriado satisfaz as exigências para condução de escolares de acordo com a legislação pertinente: **Não**

O CONDUTOR apresentado atende aos requisitos para condução de escolares de acordo com a legislação pertinente: **Sim**





GOVERNO DO  
ESTADO DO CEARÁ  
Secretaria da Infraestrutura  
Departamento Estadual de Trânsito

SVTE

LAUDO DE VISTORIA  
-- TRANSPORTE ESCOLAR --



Página 1 de 2

- Laudo da Vistoria (Nº 26)

Data	Aprovado	Município
09/11/2019	não	CASCADEL

- Dados do Condutor

Nome	CPF	Nascimento	Maior 21	Categoria D	CNH Validade	UF
FRANCISCO TADEU DANTAS SOARES	73055280300	03/08/1976	sim	sim	31/10/2022	CE

- Não cometeu nenhuma infração grave ou gravíssima, ou nem é reincidente em infrações médias durante doze últimos meses: **Não atende**

- Ser aprovado em curso especializado: **Atende**

- Dados do Veículo

Placa	Marca/Modelo	Tipo	Fabricação	Modelo	Combustível/Álcool	Categoria
HYG0668	VW/MASCA GRANMINI M	MICROONIBUS	2006	2006	DIESEL	OFICIAL
Espécie	Passageiros	Transporta	Município	CPF/CNPJ	Proprietário	
PASSEIRO	19	-	FORTALEZA	079545140001	SECRETARIA DA EDUCACAO BASICA DO ESTADO	

REQUISITOS A SEREM VISTORIADOS (ART. 136 CTB)

Registro como veículo de passageiro;

☒ SIM ☐ NÃO POSSUI

Inspecção semestral para verificação dos equipamentos obrigatórios e de segurança;

☐ SIM ☒ NÃO POSSUI

Pintura de faixa horizontal na cor amarela, com quarenta centímetros de largura, à meia altura, em toda a extensão das partes laterais e traseira da carroceria escrito **ESCOLAR**;

☐ FORA DOS PADRÕES ☐ NÃO POSSUI ☒ SIM

Equipamento registrados instantâneo inalterável de velocidade e tempo;

☐ SIM ☐ NÃO POSSUI ☐ SEM DISCO / FITA ☒ INADEQUAÇÃO ÀS

Lanternas de luz branca, fosca ou amarela dispostas nas extremidades da parte superior dianteiro e lanterna de luz vermelha dispostas na extremidades superior da parte traseira;

☒ OPERANTE ☐ NÃO POSSUI ☐ INOPERANTE

Cintos de segurança em número igual à lotação;

☒ SIM ☐ NÃO POSSUI

OUTROS REQUISITOS E EQUIPAMENTOS OBRIGATÓRIOS ESTABELECIDOS PELO CONTRAN.

Para-brisas

☒ REGULAR ☐ AVARIADO ☐ NÃO POSSUI ☐ NÃO SE APLICA AO VEÍCULO

Limpador de para-brisas

☒ OPERANTE ☐ INOPERANTE ☐ NÃO POSSUI ☐ NÃO SE APLICA AO VEÍCULO

Farol de luz baixa

☒ OPERANTE ☐ INOPERANTE

Farol de luz alta

☒ OPERANTE ☐ INOPERANTE

Luz indicadora de direção (setas)

☒ OPERANTE ☐ INOPERANTE

Luz de freio

☒ OPERANTE ☐ INOPERANTE ☐ NÃO SE APLICA AO VEÍCULO

Luz de marcha à ré

☒ OPERANTE ☐ INOPERANTE ☐ NÃO POSSUI ☐ NÃO SE APLICA AO VEÍCULO



**Luz de placa** ☒ OPERANTE ☐ INOPERANTE ☐ NÃO POSSUI ☐ NÃO SE APLICA AO VEÍCULO

**Pneus dianteiros** ☐ BOM ☒ REGULAR ☐ PRECÁRIO

**Pneus traseiros** ☐ BOM ☒ REGULAR ☐ PRECÁRIO

**Cadeira de rodas** ☐ SIM ☒ NÃO POSSUI ☐ NÃO SE APLICA AO VEÍCULO

**Acessibilidade** ☐ SIM ☒ NÃO POSSUI ☐ NÃO SE APLICA AO VEÍCULO

**Freio auxiliar** ☐ SIM ☒ NÃO POSSUI ☐ NÃO SE APLICA AO VEÍCULO

**Extintor** ☒ OPERANTE ☐ INOPERANTE ☐ NÃO POSSUI ☐ NÃO SE APLICA AO VEÍCULO

**Vidros laterais** ☐ SIM ☐ NÃO POSSUI ☐ VAZIO/VENCIDO ☒ AVARIADO/LACRE ROMPIDO

**Sobressalente** ☒ REGULAR ☐ FALTANDO ☐ AVARIADO ☐ NÃO SE APLICA AO VEÍCULO

**Chave de Rodas** ☐ BOM ☒ REGULAR ☐ PRECÁRIO ☐ NÃO POSSUI

**Triângulo** ☒ SIM ☐ NÃO POSSUI ☐ NÃO SE APLICA AO VEÍCULO

**Macaco** ☒ SIM ☐ NÃO POSSUI ☐ NÃO SE APLICA AO VEÍCULO

**Estado de conservação do veículo** ☒ BOM ☐ REGULAR ☐ PRECÁRIO

**Condutor**

**- Intrações**

Auto	Sequencial	Órgão Autuador	Grupo	Pontos	Situação	Data	Hora
88345422	1	DETRAN-CE	GRAVISSIMA	7	PAGTO ONLINE	03/05/2019	13:21
88345423	1	DETRAN-CE	MEDIA	4	PAGTO ONLINE	03/05/2019	13:21

Não há registro de cursos

**Veículo**

**- Restrições**

Data	Descrição
22/03/2019	ISENCAO IPVA

**- Observações**

Não há registro de observações

**- Conclusão**

O VEÍCULO vistoriado satisfaz as exigências para condução de escolares de acordo com a legislação pertinente: **Não**

O CONDUTOR apresentado atende aos requisitos para condução de escolares de acordo com a legislação pertinente: **Não**





GOVERNO DO  
ESTADO DO CEARÁ  
Secretaria da Infraestrutura  
Departamento Estadual de Trânsito

SVTE  
LAUDO DE VISTORIA  
-- TRANSPORTE ESCOLAR --



Página 1 de 2

- Laudo da Vistoria (Nº 13)

Data	Aprovado	Município
09/11/2019	não	CASCADEL

- Dados do Condutor

Nome	CPF	Nascimento	Maior 21	Categoria D	CNH Validade	UF
JOAO VIEIRA DA SILVA	16994477304	27/01/1960	sim	sim	08/03/2023	CE

- Não cometeu nenhuma infração grave ou gravíssima, ou nem é reincidente em infrações médias durante doze últimos meses: **Atende**

- Ser aprovado em curso especializado: **Atende**

- Dados do Veículo

Placa	Marca/Modelo	Tipo	Fabricação	Modelo	Combustível/Álcool	Categoria
HXD6929	VOLKS/BUSSCAR URBANUS U	ONIBUS	2000	2000	DIESEL	ALUGUEL
Espécie	Passageiros	Transporta	Município	CPF/CNPJ	Proprietário	
PASSEIRO	41	-	FORTALEZA	01812009372	GERARDO MAGELA COSTA MOURAO	

REQUISITOS A SEREM VISTORIADOS (ART. 136 CTB)

Registro como veículo de passageiro;

☒ SIM ☐ NÃO POSSUI

Inspeção semestral para verificação dos equipamentos obrigatórios e de segurança;

☐ SIM ☒ NÃO POSSUI

Pintura de faixa horizontal na cor amarela, com quarenta centímetros de largura, à meia altura, em toda a extensão das partes laterais e traseira da carroceria escrito **ESCOLAR**;

☐ FORA DOS PADRÕES ☐ NÃO POSSUI ☒ SIM

Equipamento registrados instantâneo inalterável de velocidade e tempo;

☐ SIM ☐ NÃO POSSUI ☐ SEM DISCO / FITA ☒ INADEQUAÇÃO ÀS

Lanternas de luz branca, fosca ou amarela dispostas nas extremidades da parte superior dianteiro e lanterna de luz vermelha dispostas na extremidades superior da parte traseira;

☒ OPERANTE ☐ NÃO POSSUI ☐ INOPERANTE

Cintos de segurança em número igual à lotação;

☒ SIM ☐ NÃO POSSUI

OUTROS REQUISITOS E EQUIPAMENTOS OBRIGATÓRIOS ESTABELECIDOS PELO CONTRAN.

Para-brisas

☒ REGULAR ☐ AVARIADO ☐ NÃO POSSUI ☐ NÃO SE APLICA AO VEÍCULO

Limpador de para-brisas

☒ OPERANTE ☐ INOPERANTE ☐ NÃO POSSUI ☐ NÃO SE APLICA AO VEÍCULO

Farol de luz baixa

☒ OPERANTE ☐ INOPERANTE

Farol de luz alta

☒ OPERANTE ☐ INOPERANTE

Luz indicadora de direção (setas)

☒ OPERANTE ☐ INOPERANTE

Luz de freio

☒ OPERANTE ☐ INOPERANTE ☐ NÃO SE APLICA AO VEÍCULO

Luz de marcha à ré

☒ OPERANTE ☐ INOPERANTE ☐ NÃO POSSUI ☐ NÃO SE APLICA AO VEÍCULO





GOVERNO DO  
ESTADO DO CEARÁ  
Secretaria da Infraestrutura  
Departamento Estadual de Trânsito

SVTE  
LAUDO DE VISTORIA  
-- TRANSPORTE ESCOLAR --



Página 1 de 2

- Laudo da Vistoria (Nº 01)

Data	Aprovado	Município
09/11/2019	não	CASCADEL

- Dados do Condutor

Nome	CPF	Nascimento	Maior 21	Categoria D	CNH Validade	UF
FRANCISCO INACIO ROCHA E SILVA	04761943343	24/12/1990	sim	sim	20/02/2024	CE

- Não cometeu nenhuma infração grave ou gravíssima, ou nem é reincidente em infrações médias durante doze últimos meses: **Atende**
- Ser aprovado em curso especializado: **Atende**

- Dados do Veículo

Placa	Marca/Modelo	Tipo	Fabricação	Modelo	Combustível/Álcool	Categoria
KLF1658	I/HYUNDAI H100 TOP	MICROONIBUS	1999	2000	DIESEL	ALUGUEL
Espécie	Passageiros	Transporta	Município	CPF/CNPJ	Proprietário	
PASSEIRO	12	-	CASCADEL	31522599304	JOSE REMIGIO DA SILVA	

REQUISITOS A SEREM VISTORIADOS (ART. 136 CTB)

Registro como veículo de passageiro;

☒ SIM ☐ NÃO POSSUI

Inspeção semestral para verificação dos equipamentos obrigatórios e de segurança;

☐ SIM ☒ NÃO POSSUI

Pintura de faixa horizontal na cor amarela, com quarenta centímetros de largura, à meia altura, em toda a extensão das partes laterais e traseira da carroceria escrito **ESCOLAR**;

☐ FORA DOS PADRÕES ☐ NÃO POSSUI ☒ SIM

Equipamento registrados instantâneo inalterável de velocidade e tempo;

☒ SIM ☐ NÃO POSSUI ☐ SEM DISCO / FITA ☐ INADEQUAÇÃO ÀS

Lanternas de luz branca, fosca ou amarela dispostas nas extremidades da parte superior dianteiro e lanterna de luz vermelha dispostas na extremidades superior da parte traseira;

☒ OPERANTE ☐ NÃO POSSUI ☐ INOPERANTE

Cintos de segurança em número igual à lotação;

☒ SIM ☐ NÃO POSSUI

OUTROS REQUISITOS E EQUIPAMENTOS OBRIGATÓRIOS ESTABELECIDOS PELO CONTRAN.

Para-brisas

☒ REGULAR ☐ AVARIADO ☐ NÃO POSSUI ☐ NÃO SE APLICA AO VEÍCULO

Limpador de para-brisas

☒ OPERANTE ☐ INOPERANTE ☐ NÃO POSSUI ☐ NÃO SE APLICA AO VEÍCULO

Farol de luz baixa

☒ OPERANTE ☐ INOPERANTE

Farol de luz alta

☒ OPERANTE ☐ INOPERANTE

Luz indicadora de direção (setas)

☒ OPERANTE ☐ INOPERANTE

Luz de freio

☒ OPERANTE ☐ INOPERANTE ☐ NÃO SE APLICA AO VEÍCULO

Luz de marcha à ré

☒ OPERANTE ☐ INOPERANTE ☐ NÃO POSSUI ☐ NÃO SE APLICA AO VEÍCULO



**Luz de placa**☒ OPERANTE☐ INOPERANTE☐ NÃO POSSUI☐ NÃO SE APLICA AO VEÍCULO**Pneus dianteiros**☐ BOM☒ REGULAR☐ PRECÁRIO**Pneus traseiros**☐ BOM☒ REGULAR☐ PRECÁRIO**Cadeira de rodas**☐ SIM☒ NÃO POSSUI☐ NÃO SE APLICA AO VEÍCULO**Acessibilidade**☐ SIM☒ NÃO POSSUI☐ NÃO SE APLICA AO VEÍCULO**Freio auxiliar**☒ OPERANTE☐ INOPERANTE☐ NÃO POSSUI☐ NÃO SE APLICA AO VEÍCULO**Extintor**☒ SIM☐ NÃO POSSUI☐ VAZIO/VENCIDO☐ AVARIADO/LACRE ROMPIDO☐ NÃO SE APLICA AO VEÍCULO**Vidros laterais**☒ REGULAR☐ FALTANDO☐ AVARIADO☐ NÃO SE APLICA AO VEÍCULO**Sobressalente**☐ BOM☒ REGULAR☐ PRECÁRIO☐ NÃO POSSUI☐ NÃO SE APLICA AO VEÍCULO**Chave de Rodas**☒ SIM☐ NÃO POSSUI☐ NÃO SE APLICA AO VEÍCULO**Triângulo**☒ SIM☐ NÃO POSSUI☐ NÃO SE APLICA AO VEÍCULO**Macaco**☒ SIM☐ NÃO POSSUI☐ NÃO SE APLICA AO VEÍCULO**Estado de conservação do veículo**☐ BOM☒ REGULAR☐ PRECÁRIO**Condutor****- Infrações**

Não há registro de infrações

**- Curso**





GOVERNO DO  
ESTADO DO CEARÁ  
Secretaria da Infraestrutura  
Departamento Estadual de Trânsito

SVTE  
LAUDO DE VISTORIA  
-- TRANSPORTE ESCOLAR --



Página 1 de 2

- Laudo da Vistoria (N° 11)

Data	Aprovado	Município
09/11/2019	não	CASCADEL

- Dados do Condutor

Nome	CPF	Nascimento	Maior 21	Categoria D	CNH Validade	UF
LINDEMBERG PEREIRA DE LIMA	86231367304	07/04/1980	sim	sim	06/06/2024	CE

- Não cometeu nenhuma infração grave ou gravíssima, ou nem é reincidente em infrações médias durante doze últimos meses: **Atende**

- Ser aprovado em curso especializado: **Não Atende**

- Dados do Veículo

Placa	Marca/Modelo	Tipo	Fabricação	Modelo	Combustível/Álcool	Categoria
KQL7485	M.BENZ/BUSSCAR URBANUS U	ONIBUS	2000	2000	DIESEL	ALUGUEL
Espécie	Passageiros	Transporta	Município	CPF/CNPJ	Proprietário	
PASSAGEIRO	54	-	CASCADEL	01586860399	JOSEMBERG PEREIRA DE LIMA	

REQUISITOS A SEREM VISTORIADOS (ART. 136 CTB)

Registro como veículo de passageiro;

☒ SIM ☐ NÃO POSSUI

Inspeção semestral para verificação dos equipamentos obrigatórios e de segurança;

☐ SIM ☒ NÃO POSSUI

Pintura de faixa horizontal na cor amarela, com quarenta centímetros de largura, à meia altura, em toda a extensão das partes laterais e traseira da carroceria escrito **ESCOLAR**;

☐ FORA DOS PADRÕES ☐ NÃO POSSUI ☒ SIM

Equipamento registrados instantâneo inalterável de velocidade e tempo;

☐ SIM ☐ NÃO POSSUI ☒ SEM DISCO / FITA ☐ INADEQUAÇÃO ÀS

Lanternas de luz branca, fosca ou amarela dispostas nas extremidades da parte superior dianteiro e lanterna de luz vermelha dispostas na extremidades superior da parte traseira;

☐ OPERANTE ☐ NÃO POSSUI ☒ INOPERANTE

Cintos de segurança em número igual à lotação;

☐ SIM ☒ NÃO POSSUI

OUTROS REQUISITOS E EQUIPAMENTOS OBRIGATÓRIOS ESTABELECIDOS PELO CONTRAN.

Para-brisas

☒ REGULAR ☐ AVARIADO ☐ NÃO POSSUI ☐ NÃO SE APLICA AO VEÍCULO

Limpador de para-brisas

☒ OPERANTE ☐ INOPERANTE ☐ NÃO POSSUI ☐ NÃO SE APLICA AO VEÍCULO

Farol de luz baixa

☒ OPERANTE ☐ INOPERANTE

Farol de luz alta

☒ OPERANTE ☐ INOPERANTE

Luz indicadora de direção (setas)

☒ OPERANTE ☐ INOPERANTE

Luz de freio

☒ OPERANTE ☐ INOPERANTE ☐ NÃO SE APLICA AO VEÍCULO

Luz de marcha à ré

☒ OPERANTE ☐ INOPERANTE ☐ NÃO POSSUI ☐ NÃO SE APLICA AO VEÍCULO



**Luz de marcha à ré**

☐ OPERANTE ☒ INOPERANTE ☐ NÃO POSSUI ☐ NÃO SE APLICA AO VEÍCULO

**Luz de placa**

☐ OPERANTE ☒ INOPERANTE ☐ NÃO POSSUI ☐ NÃO SE APLICA AO VEÍCULO

**Pneus dianteiros**

☐ BOM ☒ REGULAR ☐ PRECÁRIO

**Pneus traseiros**

☐ BOM ☐ REGULAR ☒ PRECÁRIO

**Cadeira de rodas**

☐ SIM ☒ NÃO POSSUI ☐ NÃO SE APLICA AO VEÍCULO

**Acessibilidade**

☐ SIM ☒ NÃO POSSUI ☐ NÃO SE APLICA AO VEÍCULO

**Freio auxiliar**

☒ OPERANTE ☐ INOPERANTE ☐ NÃO POSSUI ☐ NÃO SE APLICA AO VEÍCULO

**Extintor**

☐ SIM ☐ NÃO POSSUI ☒ VAZIO/VENCIDO ☐ AVARIADO/LACRE ROMPIDO  
☐ NÃO SE APLICA AO VEÍCULO

**Vidros laterais**

☒ REGULAR ☐ FALTANDO ☐ AVARIADO ☐ NÃO SE APLICA AO VEÍCULO

**Sobressalente**

☐ BOM ☒ REGULAR ☐ PRECÁRIO ☐ NÃO POSSUI  
☐ NÃO SE APLICA AO VEÍCULO

**Chave de Rodas**

☒ SIM ☐ NÃO POSSUI ☐ NÃO SE APLICA AO VEÍCULO

**Triângulo**

☒ SIM ☐ NÃO POSSUI ☐ NÃO SE APLICA AO VEÍCULO

**Macaco**

☒ SIM ☐ NÃO POSSUI ☐ NÃO SE APLICA AO VEÍCULO

**Estado de conservação do veículo**

☐ BOM ☒ REGULAR ☐ PRECÁRIO

**Condutor**

**- Infrações**

Não há registro de infrações

**- Curso**

Não há registro de cursos

**Veículo**

**- Restrições**

Não há registro de restrições

**- Observações**

Data	Descrição
13/06/2013	INSPECAO ALTERACAO CARACTERISTICA

**- Conclusão**

O VEÍCULO vistoriado satisfaz as exigências para condução de escolares de acordo com a legislação pertinente: **Não**

O CONDUTOR apresentado atende aos requisitos para condução de escolares de acordo com a legislação pertinente: **Não**





- Laudo da Vistoria (Nº 07)

Data	Aprovado	Município
09/11/2019	não	CASCADEL

- Observações

Descrição

NÃO APRESENTOU LAUDO TÉCNICO DAS CONDIÇÕES MECÂNICAS DO VEÍCULO

- Dados do Condutor

Nome	CPF	Nascimento	Maiores 21	Categoria D	CNH Validade	UF
RENALDO BIZERRA RODRIGUES	88190706349	28/04/1980	sim	sim	31/03/2021	CE

- Não cometeu nenhuma infração grave ou gravíssima, ou nem é reincidente em infrações médias durante doze últimos meses: **Atende**

- Ser aprovado em curso especializado: **Não Atende**

- Dados do Veículo

Placa	Marca/Modelo	Tipo	Fabricação	Modelo	Combustível/Alcool	Categoria
NQW3566	M.BENZ/LO915 NEOBUS TH	ONIBUS	2010	2010	DIESEL	ALUGUEL
Espécie	Passageiros	Transporta	Município	CPF/CNPJ	Proprietário	
PASSAGEIRO	23	-	CASCADEL	76461084304	ARNALDO RODRIGUES DA SILVA	

REQUISITOS A SEREM VISTORIADOS (ART. 136 CTB)

Registro como veículo de passageiro;

☒ SIM ☐ NÃO POSSUI

Inspecção semestral para verificação dos equipamentos obrigatórios e de segurança;

☐ SIM ☒ NÃO POSSUI

Pintura de faixa horizontal na cor amarela, com quarenta centímetros de largura, à meia altura, em toda a extensão das partes laterais e traseira da carroceria escrito **ESCOLAR**;

☐ FORA DOS PADRÕES ☐ NÃO POSSUI ☒ SIM

Equipamento registrados instantâneo inalterável de velocidade e tempo;

☒ SIM ☐ NÃO POSSUI ☐ SEM DISCO / FITA ☐ INADEQUAÇÃO ÀS

Lanternas de luz branca, fosca ou amarela dispostas nas extremidades da parte superior dianteiro e lanterna de luz vermelha dispostas na extremidades superior da parte traseira;

☒ OPERANTE ☐ NÃO POSSUI ☐ INOPERANTE

Cintos de segurança em número igual à lotação;

☒ SIM ☐ NÃO POSSUI

OUTROS REQUISITOS E EQUIPAMENTOS OBRIGATÓRIOS ESTABELECIDOS PELO CONTRAN.

Para-brisas

☒ REGULAR ☐ AVARIADO ☐ NÃO POSSUI ☐ NÃO SE APLICA AO VEÍCULO

Limpador de para-brisas

☒ OPERANTE ☐ INOPERANTE ☐ NÃO POSSUI ☐ NÃO SE APLICA AO VEÍCULO

Farol de luz baixa

☒ OPERANTE ☐ INOPERANTE

Farol de luz alta

☒ OPERANTE ☐ INOPERANTE

Luz indicadora de direção (setas)

☒ OPERANTE ☐ INOPERANTE

Luz de freio

☒ OPERANTE ☐ INOPERANTE ☐ NÃO SE APLICA AO VEÍCULO



**Luz de marcha à ré**

☒ OPERANTE ☐ INOPERANTE ☐ NÃO POSSUI ☐ NÃO SE APLICA AO VEÍCULO

**Luz de placa**

☒ OPERANTE ☐ INOPERANTE ☐ NÃO POSSUI ☐ NÃO SE APLICA AO VEÍCULO

**Pneus dianteiros**

☒ BOM ☐ REGULAR ☐ PRECÁRIO

**Pneus traseiros**

☒ BOM ☐ REGULAR ☐ PRECÁRIO

**Cadeira de rodas**

☐ SIM ☒ NÃO POSSUI ☐ NÃO SE APLICA AO VEÍCULO

**Acessibilidade**

☐ SIM ☒ NÃO POSSUI ☐ NÃO SE APLICA AO VEÍCULO

**Freio auxiliar**

☐ OPERANTE ☒ INOPERANTE ☐ NÃO POSSUI ☐ NÃO SE APLICA AO VEÍCULO

**Extintor**

☐ SIM ☐ NÃO POSSUI ☒ VAZIO/VENCIDO ☐ AVARIADO/LACRE ROMPIDO

☐ NÃO SE APLICA AO VEÍCULO

**Vidros laterais**

☒ REGULAR ☐ FALTANDO ☐ AVARIADO ☐ NÃO SE APLICA AO VEÍCULO

**Sobressalente**

☐ BOM ☐ REGULAR ☒ PRECÁRIO ☐ NÃO POSSUI

☐ NÃO SE APLICA AO VEÍCULO

**Chave de Rodas**

☒ SIM ☐ NÃO POSSUI ☐ NÃO SE APLICA AO VEÍCULO

**Triângulo**

☒ SIM ☐ NÃO POSSUI ☐ NÃO SE APLICA AO VEÍCULO

**Macaco**

☒ SIM ☐ NÃO POSSUI ☐ NÃO SE APLICA AO VEÍCULO

**Estado de conservação do veículo**

☐ BOM ☒ REGULAR ☐ PRECÁRIO

**Condutor****- Infrações**

Não há registro de infrações

**- Curso**

Não há registro de cursos

**Veículo****- Restrições**

Não há registro de restrições

**- Observações**

Não há registro de observações

**- Conclusão**

O VEÍCULO vistoriado satisfaz as exigências para condução de escolares de acordo com a legislação pertinente: **Não**

O CONDUTOR apresentado atende aos requisitos para condução de escolares de acordo com a legislação pertinente: **Sim**





GOVERNO DO  
ESTADO DO CEARÁ  
Secretaria da Infraestrutura  
Departamento Estadual de Trânsito

SVTE  
LAUDO DE VISTORIA  
-- TRANSPORTE ESCOLAR --

Página 1 de 2

- Laudo da Vistoria (Nº 06)

Data	Aprovado	Município
09/11/2019	não	CASCADEL

- Observações

Descrição

NÃO APRESENTOU LAUDO TÉCNICO DAS CONDIÇÕES MECÂNICAS DO VEÍCULO

- Dados do Condutor

Nome	CPF	Nascimento	Maior 21	Categoria D	CNH Validade	UF
ROBERIO DOS SANTOS SILVA	05351092379	12/02/1993	sim	sim	09/11/2022	CE

- Não cometeu nenhuma infração grave ou gravíssima, ou nem é reincidente em infrações médias durante doze últimos meses: **Atende**

- Ser aprovado em curso especializado: **Atende**

- Dados do Veículo

Placa	Marca/Modelo	Tipo	Fabricação	Modelo	Combustível/Álcool	Categoria
HW0815	MARCOPOLO/VOLARE V6 MO	MICROONIBUS	2005	2005	DIESEL	ALUGUEL
Espécie	Passageiros	Transporta	Município	CPF/CNPJ	Proprietário	
PASSAGEIRO	16	-	CASCADEL	31463177372	JOSE NILSON BRAZ DE OLIVEIRA	

REQUISITOS A SEREM VISTORIADOS (ART. 136 CTB)

Registro como veículo de passageiro;

☒ SIM ☐ NÃO POSSUI

Inspeção semestral para verificação dos equipamentos obrigatórios e de segurança;

☐ SIM ☒ NÃO POSSUI

Pintura de faixa horizontal na cor amarela, com quarenta centímetros de largura, à meia altura, em toda a extensão das partes laterais e traseira da carroceria escrito **ESCOLAR**:

☐ FORA DOS PADRÕES ☐ NÃO POSSUI ☒ SIM

Equipamento registrados instantâneo inalterável de velocidade e tempo;

☒ SIM ☐ NÃO POSSUI ☐ SEM DISCO / FITA ☐ INADEQUAÇÃO ÀS

Lanternas de luz branca, fosca ou amarela dispostas nas extremidades da parte superior dianteiro e lanterna de luz vermelha dispostas na extremidades superior da parte traseira:

☒ OPERANTE ☐ NÃO POSSUI ☐ INOPERANTE

Cintos de segurança em número igual à lotação;

☒ SIM ☐ NÃO POSSUI

OUTROS REQUISITOS E EQUIPAMENTOS OBRIGATÓRIOS ESTABELECIDOS PELO CONTRAN.

Para-brisas

☒ REGULAR ☐ AVARIADO ☐ NÃO POSSUI ☐ NÃO SE APLICA AO VEÍCULO

Limpador de para-brisas

☒ OPERANTE ☐ INOPERANTE ☐ NÃO POSSUI ☐ NÃO SE APLICA AO VEÍCULO

Farol de luz baixa

☒ OPERANTE ☐ INOPERANTE

Farol de luz alta

☒ OPERANTE ☐ INOPERANTE

Luz indicadora de direção (setas)

☒ OPERANTE ☐ INOPERANTE

Luz de freio

☒ OPERANTE ☐ INOPERANTE ☐ NÃO SE APLICA AO VEÍCULO



**Luz de marcha à ré**

☒ OPERANTE ☐ INOPERANTE ☐ NÃO POSSUI ☐ NÃO SE APLICA AO VEÍCULO

**Luz de placa**

☒ OPERANTE ☐ INOPERANTE ☐ NÃO POSSUI ☐ NÃO SE APLICA AO VEÍCULO

**Pneus dianteiros**

☒ BOM ☐ REGULAR ☐ PRECÁRIO

**Pneus traseiros**

☒ BOM ☐ REGULAR ☐ PRECÁRIO

**Cadeira de rodas**

☐ SIM ☒ NÃO POSSUI ☐ NÃO SE APLICA AO VEÍCULO

**Acessibilidade**

☐ SIM ☒ NÃO POSSUI ☐ NÃO SE APLICA AO VEÍCULO

**Freio auxiliar**

☒ OPERANTE ☐ INOPERANTE ☐ NÃO POSSUI ☐ NÃO SE APLICA AO VEÍCULO

**Extintor**

☐ SIM ☐ NÃO POSSUI ☒ VAZIO/VENCIDO ☐ AVARIADO/LACRE ROMPIDO  
☐ NÃO SE APLICA AO VEÍCULO

**Vidros laterais**

☒ REGULAR ☐ FALTANDO ☐ AVARIADO ☐ NÃO SE APLICA AO VEÍCULO

**Sobressalente**

☐ BOM ☐ REGULAR ☒ PRECÁRIO ☐ NÃO POSSUI  
☐ NÃO SE APLICA AO VEÍCULO

**Chave de Rodas**

☒ SIM ☐ NÃO POSSUI ☐ NÃO SE APLICA AO VEÍCULO

**Triângulo**

☒ SIM ☐ NÃO POSSUI ☐ NÃO SE APLICA AO VEÍCULO

**Macaco**

☒ SIM ☐ NÃO POSSUI ☐ NÃO SE APLICA AO VEÍCULO

**Estado de conservação do veículo**

☐ BOM ☐ REGULAR ☒ PRECÁRIO

**Condutor**

**- Infrações**

Não há registro de infrações

**- Curso**

Não há registro de cursos

**Veículo**

**- Restrições**

Não há registro de restrições

**- Observações**

Não há registro de observações

**- Conclusão**

O VEÍCULO vistoriado satisfaz as exigências para condução de escolares de acordo com a legislação pertinente: **Não**

O CONDUTOR apresentado atende aos requisitos para condução de escolares de acordo com a legislação pertinente: **Sim**





SVTE  
LAUDO DE VISTORIA  
-- TRANSPORTE ESCOLAR --



Página 1 de 2

- Laudo da Vistoria (Nº 10)

Data	Aprovado	Município
09/11/2019	não	CASCADEL

- Observações

Descrição

NÃO APRESENTOU LAUDO TÉCNICO DAS CONDIÇÕES MECÂNICAS DO VEÍCULO

- Dados do Condutor

Nome	CPF	Nascimento	Maior 21	Categoria D	CNH Validade	UF
ANTONIO RENILDO LIMA SILVA	68667264334	25/04/1976	sim	sim	08/03/2021	CE

- Não cometeu nenhuma infração grave ou gravíssima, ou nem é reincidente em infrações médias durante doze últimos meses: **Atende**

- Ser aprovado em curso especializado: **Não Atende**

- Dados do Veículo

Placa	Marca/Modelo	Tipo	Fabricação	Modelo	Combustível/Álcool	Categoria
HXA7853	M.BENZ/MPOL TORINO GUV	ONIBUS	2002	2002	DIESEL	ALUGUEL
Espécie	Passageiros	Transporta	Município	CPF/CNPJ	Proprietário	
PASSAGEIRO	59	-	CASCADEL	068817670001	HOLANDA E HOLANDA LTDA	

REQUISITOS A SEREM VISTORIADOS (ART. 136 CTB)

Registro como veículo de passageiro;

☒ SIM ☐ NÃO POSSUI

Inspeção semestral para verificação dos equipamentos obrigatórios e de segurança;

☐ SIM ☒ NÃO POSSUI

Pintura de faixa horizontal na cor amarela, com quarenta centímetros de largura, à meia altura, em toda a extensão das partes laterais e traseira da carroceria escrito **ESCOLAR**;

☐ FORA DOS PADRÕES ☐ NÃO POSSUI ☒ SIM

Equipamento registrados instantâneo inalterável de velocidade e tempo;

☒ SIM ☐ NÃO POSSUI ☐ SEM DISCO / FITA ☐ INADEQUAÇÃO ÀS

Lanternas de luz branca, fosca ou amarela dispostas nas extremidades da parte superior dianteiro e lanterna de luz vermelha dispostas na extremidades superior da parte traseira;

☒ OPERANTE ☐ NÃO POSSUI ☐ INOPERANTE

Cintos de segurança em número igual à lotação;

☒ SIM ☐ NÃO POSSUI

OUTROS REQUISITOS E EQUIPAMENTOS OBRIGATÓRIOS ESTABELECIDOS PELO CONTRAN.

Para-brisas

☒ REGULAR ☐ AVARIADO ☐ NÃO POSSUI ☐ NÃO SE APLICA AO VEÍCULO

Limpador de para-brisas

☒ OPERANTE ☐ INOPERANTE ☐ NÃO POSSUI ☐ NÃO SE APLICA AO VEÍCULO

Farol de luz baixa

☒ OPERANTE ☐ INOPERANTE

Farol de luz alta

☒ OPERANTE ☐ INOPERANTE

Luz indicadora de direção (setas)

☐ OPERANTE ☒ INOPERANTE

Luz de freio

☒ OPERANTE ☐ INOPERANTE ☐ NÃO SE APLICA AO VEÍCULO



**Luz de freio**

☒ OPERANTE ☐ INOPERANTE ☐ NÃO SE APLICA AO VEÍCULO

**Luz de marcha à ré**

☒ OPERANTE ☐ INOPERANTE ☐ NÃO POSSUI ☐ NÃO SE APLICA AO VEÍCULO

**Luz de placa**

☒ OPERANTE ☐ INOPERANTE ☐ NÃO POSSUI ☐ NÃO SE APLICA AO VEÍCULO

**Pneus dianteiros**

☐ BOM ☒ REGULAR ☐ PRECÁRIO

**Pneus traseiros**

☐ BOM ☒ REGULAR ☐ PRECÁRIO

**Cadeira de rodas**

☐ SIM ☒ NÃO POSSUI ☐ NÃO SE APLICA AO VEÍCULO

**Acessibilidade**

☐ SIM ☒ NÃO POSSUI ☐ NÃO SE APLICA AO VEÍCULO

**Freio auxiliar**

☒ OPERANTE ☐ INOPERANTE ☐ NÃO POSSUI ☐ NÃO SE APLICA AO VEÍCULO

**Extintor**

☒ SIM ☐ NÃO POSSUI ☐ VAZIO/VENCIDO ☐ AVARIADO/LACRE ROMPIDO  
☐ NÃO SE APLICA AO VEÍCULO

**Vidros laterais**

☒ REGULAR ☐ FALTANDO ☐ AVARIADO ☐ NÃO SE APLICA AO VEÍCULO

**Sobressalente**

☐ BOM ☒ REGULAR ☐ PRECÁRIO ☐ NÃO POSSUI  
☐ NÃO SE APLICA AO VEÍCULO

**Chave de Rodas**

☒ SIM ☐ NÃO POSSUI ☐ NÃO SE APLICA AO VEÍCULO

**Triângulo**

☒ SIM ☐ NÃO POSSUI ☐ NÃO SE APLICA AO VEÍCULO

**Macaco**

☒ SIM ☐ NÃO POSSUI ☐ NÃO SE APLICA AO VEÍCULO

**Estado de conservação do veículo**

☐ BOM ☒ REGULAR ☐ PRECÁRIO

**Condutor**

**- Infrações**

Não há registro de infrações

**- Curso**

Não há registro de cursos

**Veículo**

**- Restrições**

Não há registro de restrições

**- Observações**

Data Descrição

22/01/2018 ALUGUEL P/TRANSP.ESCOLAR

**- Conclusão**

O VEÍCULO vistoriado satisfaz as exigências para condução de escolares de acordo com a legislação pertinente: **Não**

O CONDUTOR apresentado atende aos requisitos para condução de escolares de acordo com a legislação pertinente: **Sim**





SVTE  
LAUDO DE VISTORIA  
-- TRANSPORTE ESCOLAR --



Página 1 de 2

- Laudo da Vistoria (Nº 12)

Data	Aprovado	Município
09/11/2019	não	CASCADEL

- Dados do Condutor

Nome	CPF	Nascimento	Maior 21	Categoria D	CNH Validade	UF
EZEQUIAS BRUNO MARTINS	53786173320	23/05/1961	sim	sim	09/12/2021	CE

- Não cometeu nenhuma infração grave ou gravíssima, ou nem é reincidente em infrações médias durante doze últimos meses: **Atende**
- Ser aprovado em curso especializado: **Atende**

- Dados do Veículo

Placa	Marca/Modelo	Tipo	Fabricação	Modelo	Combustível/Álcool	Categoria
HW9878	M.BENZ/MPOL TORINO GUV	ONIBUS	2005	2005	DIESEL	ALUGUEL
Espécie	Passageiros	Transporta	Município	CPF/CNPJ	Proprietário	
PASSAGEIRO	48	-	CASCADEL	06116353304	MARIA LUIZA RAMIRES	

REQUISITOS A SEREM VISTORIADOS (ART. 136 CTB)

Registro como veículo de passageiro;

☒ SIM ☐ NÃO POSSUI

Inspeção semestral para verificação dos equipamentos obrigatórios e de segurança;

☐ SIM ☒ NÃO POSSUI

Pintura de faixa horizontal na cor amarela, com quarenta centímetros de largura, à meia altura, em toda a extensão das partes laterais e traseira da carroceria escrito **ESCOLAR**;

☐ FORA DOS PADRÕES ☐ NÃO POSSUI ☒ SIM

Equipamento registrados instantâneo inalterável de velocidade e tempo;

☒ SIM ☐ NÃO POSSUI ☐ SEM DISCO / FITA ☐ INADEQUAÇÃO ÀS

Lanternas de luz branca, fosca ou amarela dispostas nas extremidades da parte superior dianteiro e lanterna de luz vermelha dispostas na extremidades superior da parte traseira;

☒ OPERANTE ☐ NÃO POSSUI ☐ INOPERANTE

Cintos de segurança em número igual à lotação;

☒ SIM ☐ NÃO POSSUI

OUTROS REQUISITOS E EQUIPAMENTOS OBRIGATÓRIOS ESTABELECIDOS PELO CONTRAN.

Para-brisas

☒ REGULAR ☐ AVARIADO ☐ NÃO POSSUI ☐ NÃO SE APLICA AO VEÍCULO

Limpador de para-brisas

☒ OPERANTE ☐ INOPERANTE ☐ NÃO POSSUI ☐ NÃO SE APLICA AO VEÍCULO

Farol de luz baixa

☒ OPERANTE ☐ INOPERANTE

Farol de luz alta

☒ OPERANTE ☐ INOPERANTE

Luz indicadora de direção (setas)

☒ OPERANTE ☐ INOPERANTE

Luz de freio

☒ OPERANTE ☐ INOPERANTE ☐ NÃO SE APLICA AO VEÍCULO

Luz de marcha à ré

☒ OPERANTE ☐ INOPERANTE ☐ NÃO POSSUI ☐ NÃO SE APLICA AO VEÍCULO



**Luz de placa**

☒ OPERANTE ☐ INOPERANTE ☐ NÃO POSSUI ☐ NÃO SE APLICA AO VEÍCULO

**Pneus dianteiros**

☐ BOM ☒ REGULAR ☐ PRECÁRIO

**Pneus traseiros**

☐ BOM ☐ REGULAR ☒ PRECÁRIO

**Cadeira de rodas**

☐ SIM ☒ NÃO POSSUI ☐ NÃO SE APLICA AO VEÍCULO

**Acessibilidade**

☐ SIM ☒ NÃO POSSUI ☐ NÃO SE APLICA AO VEÍCULO

**Freio auxiliar**

☒ OPERANTE ☐ INOPERANTE ☐ NÃO POSSUI ☐ NÃO SE APLICA AO VEÍCULO

**Extintor**

☐ SIM ☐ NÃO POSSUI ☒ VAZIO/VENCIDO ☐ AVARIADO/LACRE ROMPIDO

☐ NÃO SE APLICA AO VEÍCULO

**Vidros laterais**

☐ REGULAR ☒ FALTANDO ☐ AVARIADO ☐ NÃO SE APLICA AO VEÍCULO

**Sobressalente**

☐ BOM ☒ REGULAR ☐ PRECÁRIO ☐ NÃO POSSUI

☐ NÃO SE APLICA AO VEÍCULO

**Chave de Rodas**

☒ SIM ☐ NÃO POSSUI ☐ NÃO SE APLICA AO VEÍCULO

**Triângulo**

☒ SIM ☐ NÃO POSSUI ☐ NÃO SE APLICA AO VEÍCULO

**Macaco**

☒ SIM ☐ NÃO POSSUI ☐ NÃO SE APLICA AO VEÍCULO

**Estado de conservação do veículo**

☐ BOM ☒ REGULAR ☐ PRECÁRIO

**Condutor****- Infrações**

Não há registro de infrações

**- Curso**

Não há registro de cursos

**Veículo****- Restrições**

Não há registro de restrições

**- Observações**

Data	Descrição
19/11/2015	VEIC.MODIF.ESP/PASS.P/CARGA

**- Conclusão**

O VEÍCULO vistoriado satisfaz as exigências para condução de escolares de acordo com a legislação pertinente: **Não**

O CONDUTOR apresentado atende aos requisitos para condução de escolares de acordo com a legislação pertinente: **Não**





GOVERNO DO  
ESTADO DO CEARÁ  
Secretaria da Infraestrutura  
Departamento Estadual de Trânsito

SVTE

LAUDO DE VISTORIA  
-- TRANSPORTE ESCOLAR --



Página 1 de 2

- Laudo da Vistoria (Nº 16)

Data	Aprovado	Município
09/11/2019	não	CASCADEL

- Dados do Condutor

Nome	CPF	Nascimento	Maior 21	Categoria D	CNH Validade	UF
JOSE FLAVIO MENDES DA COSTA	39023532368	09/11/1962	sim	sim	11/01/2023	CE

- Não cometeu nenhuma infração grave ou gravíssima, ou nem é reincidente em infrações médias durante doze últimos meses: **Atende**

- Ser aprovado em curso especializado: **Atende**

- Dados do Veículo

Placa	Marca/Modelo	Tipo	Fabricação	Modelo	Combustível/Álcool	Categoria
HWF9501	M.BENZ/MPOL TORINO GUV	ONIBUS	2001	2001	DIESEL	ALUGUEL
Espécie	Passageiros	Transporta	Município	CPF/CNPJ	Proprietário	
PASSAGEIRO	59	-	CASCADEL	03755320304	OTAVIANO SIMAO DE LIMA	

REQUISITOS A SEREM VISTORIADOS (ART. 136 CTB)

Registro como veículo de passageiro;

☒ SIM ☐ NÃO POSSUI

Inspeção semestral para verificação dos equipamentos obrigatórios e de segurança;

☐ SIM ☒ NÃO POSSUI

Pintura de faixa horizontal na cor amarela, com quarenta centímetros de largura, à meia altura, em toda a extensão das partes laterais e traseira da carroceria escrito **ESCOLAR**;

☐ FORA DOS PADRÕES ☐ NÃO POSSUI ☒ SIM

Equipamento registrados instantâneo inalterável de velocidade e tempo;

☐ SIM ☐ NÃO POSSUI ☐ SEM DISCO / FITA ☒ INADEQUAÇÃO ÀS

Lanternas de luz branca, fosca ou amarela dispostas nas extremidades da parte superior dianteiro e lanterna de luz vermelha dispostas na extremidades superior da parte traseira;

☒ OPERANTE ☐ NÃO POSSUI ☐ INOPERANTE

Cintos de segurança em número igual à lotação;

☒ SIM ☐ NÃO POSSUI

OUTROS REQUISITOS E EQUIPAMENTOS OBRIGATÓRIOS ESTABELECIDOS PELO CONTRAN.

Para-brisas

☒ REGULAR ☐ AVARIADO ☐ NÃO POSSUI ☐ NÃO SE APLICA AO VEÍCULO

Limpador de para-brisas

☒ OPERANTE ☐ INOPERANTE ☐ NÃO POSSUI ☐ NÃO SE APLICA AO VEÍCULO

Farol de luz baixa

☒ OPERANTE ☐ INOPERANTE

Farol de luz alta

☒ OPERANTE ☐ INOPERANTE

Luz indicadora de direção (setas)

☒ OPERANTE ☐ INOPERANTE

Luz de freio

☒ OPERANTE ☐ INOPERANTE ☐ NÃO SE APLICA AO VEÍCULO

Luz de marcha à ré

☒ OPERANTE ☐ INOPERANTE ☐ NÃO POSSUI ☐ NÃO SE APLICA AO VEÍCULO



**Luz de placa**

☒ OPERANTE ☐ INOPERANTE ☐ NÃO POSSUI ☐ NÃO SE APLICA AO VEÍCULO

**Pneus dianteiros**

☐ BOM ☒ REGULAR ☐ PRECÁRIO

**Pneus traseiros**

☐ BOM ☒ REGULAR ☐ PRECÁRIO

**Cadeira de rodas**

☐ SIM ☒ NÃO POSSUI ☐ NÃO SE APLICA AO VEÍCULO

**Acessibilidade**

☐ SIM ☒ NÃO POSSUI ☐ NÃO SE APLICA AO VEÍCULO

**Freio auxiliar**

☒ OPERANTE ☐ INOPERANTE ☐ NÃO POSSUI ☐ NÃO SE APLICA AO VEÍCULO

**Extintor**

☒ SIM ☐ NÃO POSSUI ☐ VAZIO/VENCIDO ☐ AVARIADO/LACRE ROMPIDO

☐ NÃO SE APLICA AO VEÍCULO

**Vidros laterais**

☒ REGULAR ☐ FALTANDO ☐ AVARIADO ☐ NÃO SE APLICA AO VEÍCULO

**Sobressalente**

☐ BOM ☒ REGULAR ☐ PRECÁRIO ☐ NÃO POSSUI

☐ NÃO SE APLICA AO VEÍCULO

**Chave de Rodas**

☒ SIM ☐ NÃO POSSUI ☐ NÃO SE APLICA AO VEÍCULO

**Triângulo**

☒ SIM ☐ NÃO POSSUI ☐ NÃO SE APLICA AO VEÍCULO

**Macaco**

☒ SIM ☐ NÃO POSSUI ☐ NÃO SE APLICA AO VEÍCULO

**Estado de conservação do veículo**

☐ BOM ☒ REGULAR ☐ PRECÁRIO

**Condutor****- Infrações**

Não há registro de infrações

**- Curso**

Não há registro de cursos

**Veículo****- Restrições**

Não há registro de restrições

**- Observações**

Data	Descrição
------	-----------

15/12/2016	INSPECAO ALTERACAO CARACTERISTICA
------------	-----------------------------------

**- Conclusão**

O VEÍCULO vistoriado satisfaz as exigências para condução de escolares de acordo com a legislação pertinente: **Não**

O CONDUTOR apresentado atende aos requisitos para condução de escolares de acordo com a legislação pertinente: **Sim**





- Laudo da Vistoria (Nº 14)

Data	Aprovado	Município
09/11/2019	não	CASCADEL

- Observações

Descrição

NÃO APRESENTOU LAUDO TÉCNICO DAS CONDIÇÕES MECÂNICAS DO VEÍCULO

- Dados do Condutor

Nome	CPF	Nascimento	Maior 21	Categoria D	CNH Validade	UF
JOAO PAULO GOIANA PEREIRA	87547384315	12/11/1980	sim	sim	13/06/2021	CE

- Não cometeu nenhuma infração grave ou gravíssima, ou nem é reincidente em infrações médias durante doze últimos meses: **Não atende**
- Ser aprovado em curso especializado: **Não Atende**

- Dados do Veículo

Placa	Marca/Modelo	Tipo	Fabricação	Modelo	Combustível/Álcool	Categoria
HXV2789	M.BENZ/CAIO APACHES21 U	ONIBUS	2002	2002	DIESEL	ALUGUEL
Espécie	Passageiros	Transporta	Município	CPF/CNPJ	Proprietário	
PASSAGEIRO	36	-	CASCADEL	87547384315	JOAO PAULO GOIANA PEREIRA	

REQUISITOS A SEREM VISTORIADOS (ART. 136 CTB)

Registro como veículo de passageiro;

☒ SIM ☐ NÃO POSSUI

Inspeção semestral para verificação dos equipamentos obrigatórios e de segurança;

☐ SIM ☒ NÃO POSSUI

Pintura de faixa horizontal na cor amarela, com quarenta centímetros de largura, à meia altura, em toda a extensão das partes laterais e traseira da carroceria escrito **ESCOLAR**;

☐ FORA DOS PADRÕES ☐ NÃO POSSUI ☒ SIM

Equipamento registrados instantâneo inalterável de velocidade e tempo;

☒ SIM ☐ NÃO POSSUI ☐ SEM DISCO / FITA ☐ INADEQUAÇÃO ÀS

Lanternas de luz branca, fosca ou amarela dispostas nas extremidades da parte superior dianteiro e lanterna de luz vermelha dispostas na extremidades superior da parte traseira;

☒ OPERANTE ☐ NÃO POSSUI ☐ INOPERANTE

Cintos de segurança em número igual à lotação;

☒ SIM ☐ NÃO POSSUI

OUTROS REQUISITOS E EQUIPAMENTOS OBRIGATÓRIOS ESTABELECIDOS PELO CONTRAN.

Para-brisas

☒ REGULAR ☐ AVARIADO ☐ NÃO POSSUI ☐ NÃO SE APLICA AO VEÍCULO

Limpador de para-brisas

☒ OPERANTE ☐ INOPERANTE ☐ NÃO POSSUI ☐ NÃO SE APLICA AO VEÍCULO

Farol de luz baixa

☒ OPERANTE ☐ INOPERANTE

Farol de luz alta

☒ OPERANTE ☐ INOPERANTE

Luz indicadora de direção (setas)

☒ OPERANTE ☐ INOPERANTE

Luz de freio

☒ OPERANTE ☐ INOPERANTE ☐ NÃO SE APLICA AO VEÍCULO



**Luz de marcha à ré**

☒ OPERANTE ☐ INOPERANTE ☐ NÃO POSSUI ☐ NÃO SE APLICA AO VEÍCULO

**Luz de placa**

☒ OPERANTE ☐ INOPERANTE ☐ NÃO POSSUI ☐ NÃO SE APLICA AO VEÍCULO

**Pneus dianteiros**

☒ BOM ☐ REGULAR ☐ PRECÁRIO

**Pneus traseiros**

☐ BOM ☒ REGULAR ☐ PRECÁRIO

**Cadeira de rodas**

☐ SIM ☒ NÃO POSSUI ☐ NÃO SE APLICA AO VEÍCULO

**Acessibilidade**

☐ SIM ☒ NÃO POSSUI ☐ NÃO SE APLICA AO VEÍCULO

**Freio auxiliar**

☒ OPERANTE ☐ INOPERANTE ☐ NÃO POSSUI ☐ NÃO SE APLICA AO VEÍCULO

**Extintor**

☒ SIM ☐ NÃO POSSUI ☐ VAZIO/VENCIDO ☐ AVARIADO/LACRE ROMPIDO  
☐ NÃO SE APLICA AO VEÍCULO

**Vidros laterais**

☒ REGULAR ☐ FALTANDO ☐ AVARIADO ☐ NÃO SE APLICA AO VEÍCULO

**Sobressalente**

☐ BOM ☒ REGULAR ☐ PRECÁRIO ☐ NÃO POSSUI  
☐ NÃO SE APLICA AO VEÍCULO

**Chave de Rodas**

☒ SIM ☐ NÃO POSSUI ☐ NÃO SE APLICA AO VEÍCULO

**Triângulo**

☒ SIM ☐ NÃO POSSUI ☐ NÃO SE APLICA AO VEÍCULO

**Macaco**

☒ SIM ☐ NÃO POSSUI ☐ NÃO SE APLICA AO VEÍCULO

**Estado de conservação do veículo**

☐ BOM ☒ REGULAR ☐ PRECÁRIO

**Condutor****- Infrações**

Auto	Sequencial	Orgão Autuador	Grupo	Pontos	Situação	Data	Hora
87512432	1	PREFEITURA	GRAVISSIMA	7	PAGTO ONLINE	18/12/2018	19:18

**- Curso**

Não há registro de cursos

**Veículo****- Restrições**

Não há registro de restrições

**- Observações**

Não há registro de observações

**- Conclusão**

O VEÍCULO vistoriado satisfaz as exigências para condução de escolares de acordo com a legislação pertinente: **Sim**

O CONDUTOR apresentado atende aos requisitos para condução de escolares de acordo com a legislação pertinente: **Não**





- Laudo da Vistoria (Nº 05)

Data	Aprovado	Município
09/11/2019	não	CASCADEL

- Observações

Descrição

NÃO APRESENTOU LAUDO TÉCNICO DAS CONDIÇÕES MECÂNICAS DO VEÍCULO

- Dados do Condutor

Nome	CPF	Nascimento	Maior 21	Categoria D	CNH Validade	UF
RAIMUNDO CRISPIM DE LIMA	30167914391	13/04/1965	sim	sim	30/06/2021	CE

- Não cometeu nenhuma infração grave ou gravíssima, ou nem é reincidente em infrações médias durante doze últimos meses: **Atende**

- Ser aprovado em curso especializado: **Atende**

- Dados do Veículo

Placa	Marca/Modelo	Tipo	Fabricação	Modelo	Combustível/Álcool	Categoria
IAA2254	AGRALE/NEOBUS THUNDER	ONIBUS	2006	2006	DIESEL	ALUGUEL
Espécie	Passageiros	Transporta	Município	CPF/CNPJ	Proprietário	
PASSAGEIRO	23	-	CASCADEL	30167914391	RAIMUNDO CRISPIM DE LIMA	

REQUISITOS A SEREM VISTORIADOS (ART. 136 CTB)

Registro como veículo de passageiro;

☒ SIM ☐ NÃO POSSUI

Inspeção semestral para verificação dos equipamentos obrigatórios e de segurança;

☐ SIM ☒ NÃO POSSUI

Pintura de faixa horizontal na cor amarela, com quarenta centímetros de largura, à meia altura, em toda a extensão das partes laterais e traseira da carroceria escrito **ESCOLAR**;

☐ FORA DOS PADRÕES ☐ NÃO POSSUI ☒ SIM

Equipamento registrados instantâneo inalterável de velocidade e tempo;

☒ SIM ☐ NÃO POSSUI ☐ SEM DISCO / FITA ☐ INADEQUAÇÃO ÀS

Lanternas de luz branca, fosca ou amarela dispostas nas extremidades da parte superior dianteiro e lanterna de luz vermelha dispostas na extremidades superior da parte traseira;

☒ OPERANTE ☐ NÃO POSSUI ☐ INOPERANTE

Cintos de segurança em número igual à lotação;

☒ SIM ☐ NÃO POSSUI

OUTROS REQUISITOS E EQUIPAMENTOS OBRIGATÓRIOS ESTABELECIDOS PELO CONTRAN.

Para-brisas

☒ REGULAR ☐ AVARIADO ☐ NÃO POSSUI ☐ NÃO SE APLICA AO VEÍCULO

Limpador de para-brisas

☒ OPERANTE ☐ INOPERANTE ☐ NÃO POSSUI ☐ NÃO SE APLICA AO VEÍCULO

Farol de luz baixa

☒ OPERANTE ☐ INOPERANTE

Farol de luz alta

☒ OPERANTE ☐ INOPERANTE

Luz indicadora de direção (setas)

☒ OPERANTE ☐ INOPERANTE

Luz de freio

☒ OPERANTE ☐ INOPERANTE ☐ NÃO SE APLICA AO VEÍCULO



**Luz de placa**

☒ OPERANTE ☐ INOPERANTE ☐ NÃO POSSUI ☐ NÃO SE APLICA AO VEÍCULO

**Pneus dianteiros**

☐ BOM ☒ REGULAR ☐ PRECÁRIO

**Pneus traseiros**

☐ BOM ☒ REGULAR ☐ PRECÁRIO

**Cadeira de rodas**

☐ SIM ☒ NÃO POSSUI ☐ NÃO SE APLICA AO VEÍCULO

**Acessibilidade**

☐ SIM ☒ NÃO POSSUI ☐ NÃO SE APLICA AO VEÍCULO

**Freio auxiliar**

☒ OPERANTE ☐ INOPERANTE ☐ NÃO POSSUI ☐ NÃO SE APLICA AO VEÍCULO

**Extintor**

☒ SIM ☐ NÃO POSSUI ☐ VAZIO/VENCIDO ☐ AVARIADO/LACRE ROMPIDO

☐ NÃO SE APLICA AO VEÍCULO

**Vidros laterais**

☒ REGULAR ☐ FALTANDO ☐ AVARIADO ☐ NÃO SE APLICA AO VEÍCULO

**Sobressalente**

☐ BOM ☒ REGULAR ☐ PRECÁRIO ☐ NÃO POSSUI

☐ NÃO SE APLICA AO VEÍCULO

**Chave de Rodas**

☒ SIM ☐ NÃO POSSUI ☐ NÃO SE APLICA AO VEÍCULO

**Triângulo**

☒ SIM ☐ NÃO POSSUI ☐ NÃO SE APLICA AO VEÍCULO

**Macaco**

☒ SIM ☐ NÃO POSSUI ☐ NÃO SE APLICA AO VEÍCULO

**Estado de conservação do veículo**

☐ BOM ☒ REGULAR ☐ PRECÁRIO

**Condutor**

**- Infrações**

Não há registro de infrações

**- Curso**

Não há registro de cursos

**Veículo**

**- Restrições**

Não há registro de restrições

**- Observações**

Não há registro de observações

**- Conclusão**

O VEÍCULO vistoriado satisfaz as exigências para condução de escolares de acordo com a legislação pertinente: **Sim**

O CONDUTOR apresentado atende aos requisitos para condução de escolares de acordo com a legislação pertinente: **Sim**





- Laudo da Vistoria (Nº 09)

Data	Aprovado	Município
09/11/2019	não	CASCADEL

- Observações

Descrição

ADESIVO POR CIMA DA PINTURA DE FAIXA HORIZONTAL

NÃO APRESENTOU LAUDO TÉCNICO DAS CONDIÇÕES MECÂNICAS DO VEÍCULO

- Dados do Condutor

Nome	CPF	Nascimento	Maior 21	Categoria D	CNH Validade	UF
RAFAEL JANEIRO CARNEIRO DA SILVA	06699183346	21/07/1996	sim	sim	24/10/2023	CE

- Não cometeu nenhuma infração grave ou gravíssima, ou nem é reincidente em infrações médias durante doze últimos meses: **Atende**

- Ser aprovado em curso especializado: **Atende**

- Dados do Veículo

Placa	Marca/Modelo	Tipo	Fabricação	Modelo	Combustível/Álcool	Categoria
GVJ2401	M.BENZ/MPOL TORINO GUV	ONIBUS	2003	2003	DIESEL	ALUGUEL
Espécie	Passageiros	Transporta	Município	CPF/CNPJ	Proprietário	
PASSAGEIRO	46	-	CASCADEL	50699598320	JOSE NAURI DE FREITAS	

REQUISITOS A SEREM VISTORIADOS (ART. 136 CTB)

Registro como veículo de passageiro;

☒ SIM ☐ NÃO POSSUI

Inspecção semestral para verificação dos equipamentos obrigatórios e de segurança;

☐ SIM ☒ NÃO POSSUI

Pintura de faixa horizontal na cor amarela, com quarenta centímetros de largura, à meia altura, em toda a extensão das partes laterais e traseira da carroceria escrito **ESCOLAR**:

☒ FORA DOS PADRÕES ☐ NÃO POSSUI ☐ SIM

Equipamento registrados instantâneo inalterável de velocidade e tempo;

☒ SIM ☐ NÃO POSSUI ☐ SEM DISCO / FITA ☐ INADEQUAÇÃO ÀS

Lanternas de luz branca, fosca ou amarela dispostas nas extremidades da parte superior dianteiro e lanterna de luz vermelha dispostas na extremidades superior da parte traseira:

☒ OPERANTE ☐ NÃO POSSUI ☐ INOPERANTE

Cintos de segurança em número igual à lotação;

☒ SIM ☐ NÃO POSSUI

OUTROS REQUISITOS E EQUIPAMENTOS OBRIGATÓRIOS ESTABELECIDOS PELO CONTRAN.

Para-brisas

☒ REGULAR ☐ AVARIADO ☐ NÃO POSSUI ☐ NÃO SE APLICA AO VEÍCULO

Limpador de para-brisas

☒ OPERANTE ☐ INOPERANTE ☐ NÃO POSSUI ☐ NÃO SE APLICA AO VEÍCULO

Farol de luz baixa

☒ OPERANTE ☐ INOPERANTE

Farol de luz alta

☒ OPERANTE ☐ INOPERANTE

Luz indicadora de direção (setas)

☒ OPERANTE ☐ INOPERANTE



**Luz de placa**

☒ OPERANTE ☐ INOPERANTE ☐ NÃO POSSUI ☐ NÃO SE APLICA AO VEÍCULO

**Pneus dianteiros**

☐ BOM ☒ REGULAR ☐ PRECÁRIO

**Pneus traseiros**

☐ BOM ☒ REGULAR ☐ PRECÁRIO

**Cadeira de rodas**

☐ SIM ☒ NÃO POSSUI ☐ NÃO SE APLICA AO VEÍCULO

**Acessibilidade**

☐ SIM ☒ NÃO POSSUI ☐ NÃO SE APLICA AO VEÍCULO

**Freio auxiliar**

☒ OPERANTE ☐ INOPERANTE ☐ NÃO POSSUI ☐ NÃO SE APLICA AO VEÍCULO

**Extintor**

☒ SIM ☐ NÃO POSSUI ☐ VAZIO/VENCIDO ☐ AVARIADO/LACRE ROMPIDO  
☐ NÃO SE APLICA AO VEÍCULO

**Vidros laterais**

☒ REGULAR ☐ FALTANDO ☐ AVARIADO ☐ NÃO SE APLICA AO VEÍCULO

**Sobressalente**

☐ BOM ☒ REGULAR ☐ PRECÁRIO ☐ NÃO POSSUI  
☐ NÃO SE APLICA AO VEÍCULO

**Chave de Rodas**

☒ SIM ☐ NÃO POSSUI ☐ NÃO SE APLICA AO VEÍCULO

**Triângulo**

☒ SIM ☐ NÃO POSSUI ☐ NÃO SE APLICA AO VEÍCULO

**Macaco**

☒ SIM ☐ NÃO POSSUI ☐ NÃO SE APLICA AO VEÍCULO

**Estado de conservação do veículo**

☐ BOM ☒ REGULAR ☐ PRECÁRIO

**Condutor****- Infrações**

Não há registro de infrações

**- Curso**

Não há registro de cursos

**Veículo****- Restrições**

Não há registro de restrições

**- Observações**

Não há registro de observações

**- Conclusão**

O VEÍCULO vistoriado satisfaz as exigências para condução de escolares de acordo com a legislação pertinente: **Sim**

O CONDUTOR apresentado atende aos requisitos para condução de escolares de acordo com a legislação pertinente: **Sim**





GOVERNO DO  
ESTADO DO CEARÁ  
Secretaria da Infraestrutura  
Departamento Estadual de Trânsito

SVTE

LAUDO DE VISTORIA  
-- TRANSPORTE ESCOLAR --



Página 1 de 2

- Laudo da Vistoria (Nº 03)

Data	Aprovado	Município
09/11/2019	não	CASCADEL

- Observações

Descrição

NÃO APRESENTOU LAUDO TÉCNICO DAS CONDIÇÕES MECÂNICAS DO VEÍCULO

- Dados do Condutor

Nome	CPF	Nascimento	Maior 21	Categoria D	CNH Validade	UF
JOSE ALDECI CAVALCANTE FILHO	95526021300	31/03/1982	sim	sim	18/02/2021	CE

- Não cometeu nenhuma infração grave ou gravíssima, ou nem é reincidente em infrações médias durante doze últimos meses: **Atende**
- Ser aprovado em curso especializado: **Não Atende**

- Dados do Veículo

Placa	Marca/Modelo	Tipo	Fabricação	Modelo	Combustível/Álcool	Categoria
HVU3866	M.BENZ/MPOLLO SENIOR GVO	ONIBUS	2002	2002	DIESEL	ALUGUEL
Espécie	Passageiros	Transporta	Município	CPF/CNPJ	Proprietário	
PASSAGEIRO	26	-	FORTALEZA	05612125380	EVANDRO JUNIOR DE FREITAS PEREIRA	

REQUISITOS A SEREM VISTORIADOS (ART. 136 CTB)

Registro como veículo de passageiro;

☒ SIM ☐ NÃO POSSUI

Inspecção semestral para verificação dos equipamentos obrigatórios e de segurança;

☐ SIM ☒ NÃO POSSUI

Pintura de faixa horizontal na cor amarela, com quarenta centímetros de largura, à meia altura, em toda a extensão das partes laterais e traseira da carroceria escrito **ESCOLAR**;

☐ FORA DOS PADRÕES ☐ NÃO POSSUI ☒ SIM

Equipamento registrados instantâneo inalterável de velocidade e tempo;

☒ SIM ☐ NÃO POSSUI ☐ SEM DISCO / FITA ☐ INADEQUAÇÃO ÀS

Lanternas de luz branca, fosca ou amarela dispostas nas extremidades da parte superior dianteiro e lanterna de luz vermelha dispostas na extremidades superior da parte traseira;

☒ OPERANTE ☐ NÃO POSSUI ☐ INOPERANTE

Cintos de segurança em número igual à lotação;

☒ SIM ☐ NÃO POSSUI

OUTROS REQUISITOS E EQUIPAMENTOS OBRIGATÓRIOS ESTABELECIDOS PELO CONTRAN.

Para-brisas

☒ REGULAR ☐ AVARIADO ☐ NÃO POSSUI ☐ NÃO SE APLICA AO VEÍCULO

Limpador de para-brisas

☒ OPERANTE ☐ INOPERANTE ☐ NÃO POSSUI ☐ NÃO SE APLICA AO VEÍCULO

Farol de luz baixa

☒ OPERANTE ☐ INOPERANTE

Farol de luz alta

☒ OPERANTE ☐ INOPERANTE

Luz indicadora de direção (setas)

☒ OPERANTE ☐ INOPERANTE

Luz de freio

☒ OPERANTE ☐ INOPERANTE ☐ NÃO SE APLICA AO VEÍCULO



**Luz de placa**

☒ OPERANTE ☐ INOPERANTE ☐ NÃO POSSUI ☐ NÃO SE APLICA AO VEÍCULO

**Pneus dianteiros**

☐ BOM ☒ REGULAR ☐ PRECÁRIO

**Pneus traseiros**

☐ BOM ☒ REGULAR ☐ PRECÁRIO

**Cadeira de rodas**

☐ SIM ☒ NÃO POSSUI ☐ NÃO SE APLICA AO VEÍCULO

**Acessibilidade**

☐ SIM ☒ NÃO POSSUI ☐ NÃO SE APLICA AO VEÍCULO

**Freio auxiliar**

☒ OPERANTE ☐ INOPERANTE ☐ NÃO POSSUI ☐ NÃO SE APLICA AO VEÍCULO

**Extintor**

☒ SIM ☐ NÃO POSSUI ☐ VAZIO/VENCIDO ☐ AVARIADO/LACRE ROMPIDO

☐ NÃO SE APLICA AO VEÍCULO

**Vidros laterais**

☒ REGULAR ☐ FALTANDO ☐ AVARIADO ☐ NÃO SE APLICA AO VEÍCULO

**Sobressalente**

☐ BOM ☒ REGULAR ☐ PRECÁRIO ☐ NÃO POSSUI

☐ NÃO SE APLICA AO VEÍCULO

**Chave de Rodas**

☒ SIM ☐ NÃO POSSUI ☐ NÃO SE APLICA AO VEÍCULO

**Triângulo**

☒ SIM ☐ NÃO POSSUI ☐ NÃO SE APLICA AO VEÍCULO

**Macaco**

☒ SIM ☐ NÃO POSSUI ☐ NÃO SE APLICA AO VEÍCULO

**Estado de conservação do veículo**

☐ BOM ☒ REGULAR ☐ PRECÁRIO

**Condutor****- Infrações**

Não há registro de infrações

**- Curso**

Não há registro de cursos

**Veículo****- Restrições**

Não há registro de restrições

**- Observações**

Não há registro de observações

**- Conclusão**

O VEÍCULO vistoriado satisfaz as exigências para condução de escolares de acordo com a legislação pertinente: **Sim**

O CONDUTOR apresentado atende aos requisitos para condução de escolares de acordo com a legislação pertinente: **Sim**